

# ザ・淀川

第503号  
2023/4

THE YODOGAWA

★発行所…淀川通信舎 〒532-0023 大阪市淀川区十三東3-12-27 ★編集・発行人…乃美夏絵 ★毎月25日発行 ★発行部数:90,000部  
Tel.06-6301-8370 Fax.06-6838-3881 ✉編集部:hensyu@the-yodogawa.jp 営業部:eigyo@the-yodogawa.jp

ここにも発見！地図を見ながら出かけよう

## 「NEW OPENの店」特集

【地域ニュース】

- ・戦前から受け継がれた「婚礼の振袖」  
奈良県立美術館に寄贈へ
- ・「淀川ティラノサウルスレース」5月21日に開催！

(連載) 「わが町昔さが誌」より  
長柄の観音さま

文・三善貞司

切り絵・塩入みや子



イラスト・まつおか たかこ

DAITAKAICHI.BLD  
**大字市ビル**  
大松興産株式会社

**高松建設**  
TakaMatsu  
☎0120-53-8101  
新北野1丁目2番3号

**高松テクノサービス**  
Techno

**高松エステート**  
Estate

お店を借りたい、貸したい方、いらっしゃ〜い!  
不動産仲介管理

野口っさんの  
不動産屋さん  
www.e-noguchi.com

野口エステート  
6306-5533

店舗探しのスペシャリスト **野口エステート**

☎6306-5533 (営)9:30~21:00 日・祝定休  
西中島3-20-18-2 FAX 6306-5534 野口エステート 検索  
[E-mail] info@e-noguchi.com 大阪府知事(4)第52313号



# NEW OPEN

◀ 4、5 ページも見てね

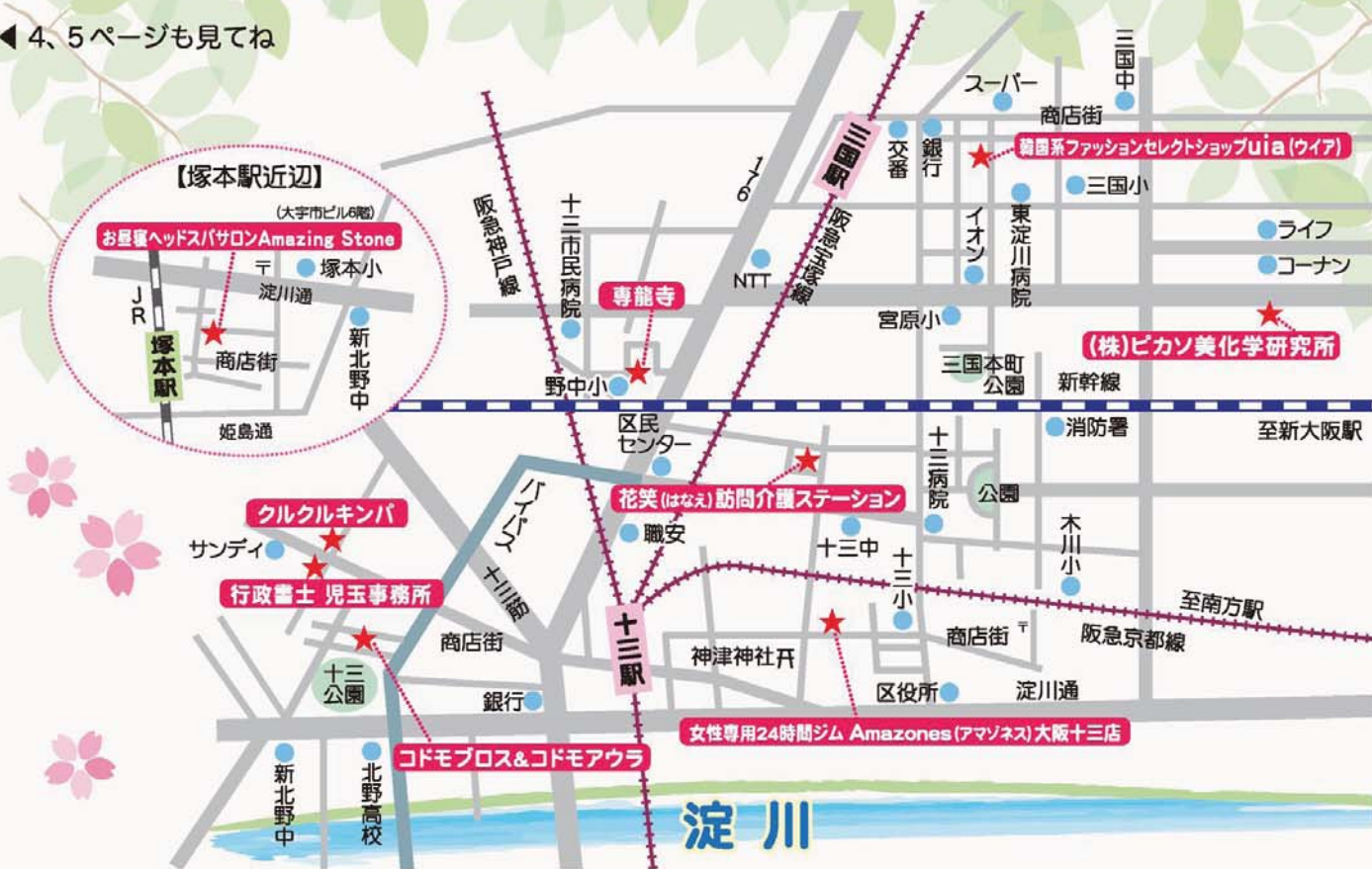

## 専龍寺ペット合同墓地

生きとし生きるものの最後の仕事である  
土に還る場所としてこの合同墓を作りました。



- ① 合同墓：一体につき金 20,000 円 (埋葬時読経料込み)
- ② 個別使用墓 (12×15 cm)  
1 箇所 150,000 円から 10 年間貸与とし、永代使用も可能  
(要相談、石碑への彫り込み料金は別途必要)
- ③ 墓碑へのネームプレート (12×5 cm) 金 28,000 円  
※写真返却不可 ※お骨の状態でお持ちください。

浄土真宗本願寺派 妙教山専龍寺  
淀川区野中北 1-10-11 (野中小学校正門左側)  
☎06-6392-9156



※永代合同墓地でございます。

### 専龍寺

住職 高木正晃さん



ペットの合同墓地の受付を始めました。近所のお寺だからすぐ会いに行ける、散歩の途中でお墓参りができてうれしい、とのお声をいただいています。お気軽にご相談ください。

### ㈱ピカソ美化学研究所

採用担当者

当社は国内外の大手ブランドの化粧品を企画・開発・製造しております。管理部門の正社員・アルバイトを募集しています。あなたの可能性を試しませんか。



## 株式会社 ピカソ美化学研究所は 本社を新大阪に移転しました

当社は 1935 年に創業、創意工夫を社是に掲げ、現在では国内だけでなくどまらずバンコクや上海にも海外拠点を置き、300 社以上の化粧品メーカーの新製品を企画・開発してまいりました。ブランド名をお伝えすることはできませんが実は CM や店頭に並んでいる話題の「あの？」化粧品も当社が開発しているんです。

このたび新大阪に本社を移転し、現在、社員、アルバイトの募集を行っております。ぜひ、お問合せください。



西宮原 1-8-35 ピカソ美化学研究所 検索 ※15 頁の求人広告もご覧ください。

少しずつ暖かくなって  
お出かけ、お散歩が  
楽しい4月。  
まちを歩いて新しい  
お店にコンニチハ！  
しませんか？

# NEW OPEN

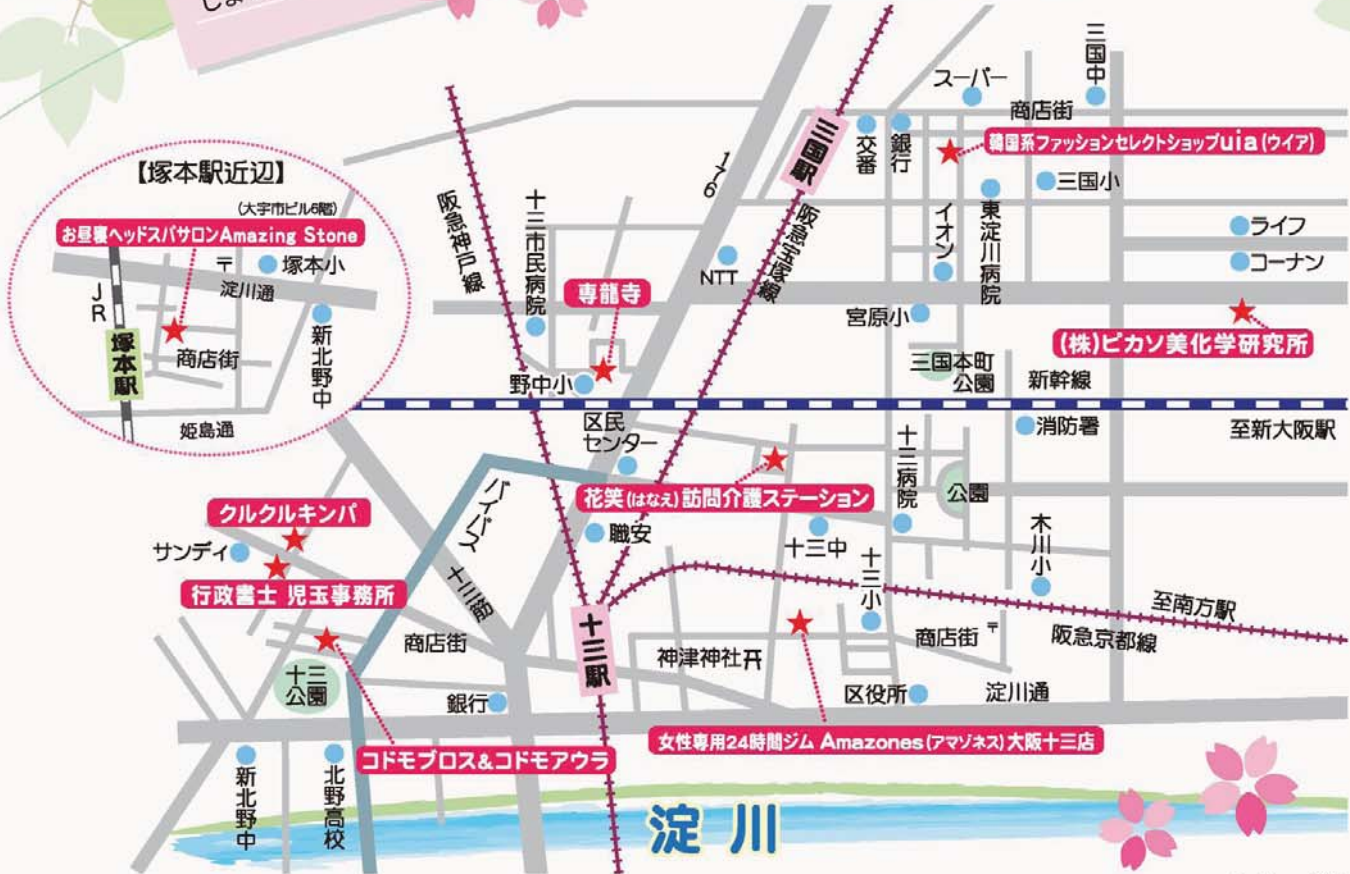

3ページも見てね▶

## 行政書士 児玉事務所

児玉 秀雄さん (終活アドバイザー)



遺言、任意後見、家族信託専門の  
まちかど相談室です。おひとり様  
のご相談も承ります。お悩みごと等お聞かせくだ  
さい。お力になります。初回ご相談無料です。

## 花笑訪問介護ステーション

杉田さん・山本さん・瀧山さん



淀川区を中心に西淀川区、  
東淀川区を含む地域密着型  
の訪問介護ステーションです。メイクやネイル、  
エステ等も承っております。

## 韓国系ファッションセレクトショップuia

ウイア スタッフ一同



淀川区初！セルフレジのセレクトショ  
ップです。お会計の方法と商品につ  
いてInstagramでも解説しています。きれいで、ママ  
向け、ストリートなど新しいウイアもぞくぞく紹介中。

## 家族円満がなにより大事！

あなたのメッセージがご家族をつなげます

生前対策に早すぎるということはありません。あなた自身とご家族のために  
一歩踏みだしませんか。おひとり様  
のご相談も承ります。★初回相談無料。

遺言・任意後見  
家族信託専門です！

行政書士  
児玉事務所

十三元今里 2-21-22  
平日 9時～17時 (予約により土日祝対応します)  
Tel・Fax 06-6301-1921

## 花笑訪問介護ステーション

心に花が咲くような、  
温かなケアをお届けします！

日々の生活を楽しく過ごしていただく為に、  
良質なサービスと  
心温まる笑顔と元気を提供します。

### ■訪問介護■

- ◎訪問介護サービス
- ◎障がい福祉サービス
- ◎医療的ケア

### ■訪問美容■ (ケアビューティー)

- ◎カット3,000円
- ◎シャンプー1,000円
- ◎まつ毛パーマ初5,000円

〒エリア: 淀川/西淀川/東淀川  
営業日: 月曜日～土曜日  
営業時間: 7時～19時

☎ 6795-9648 (山本)  
野中南1丁目-5-3-101  
花笑ホームページ

## ピンクが目印！ セルフの服屋さんオープン！

韓国系ファッションセレクトショップ **uia** (ウイア)



1,000円～10,000円までのカジュ  
アルウェアを中心に、ユニセックス  
のスウェット、Tシャツ他取り揃え  
ています。みんなで見て来てね！



※大きな鏡あり。試着はお断りしています。  
※お客様都合の返品交換はお断りしています。

- ①選んで
- ②ご自分でバーコード  
をビッ！
- ③お支払い

三国本町 3-25-18  
☎090-2599-3923

体に優しい韓国海苔巻き **十三に**  
**クルクルキンパ OPEN**

ソーセージと人魚、たくあんとほうれん草で色とりどり。

人気 No.1

オリジナルキンパ 450円と  
ヤンニョムチキン 300円

◎種類いろいろ

- 人気 No.2.....牛肉ブルコギ
- お酒にもおやつにも...クリームチーズ
- フルーティーな.....チャンジャ
- ソーセージたまご、ベジ、キムチ etc...

★テイクアウト・店内飲食 OK  
11:00~16:00 売り切れ御免  
火曜休 ☎090-6137-7437  
十三今里 2-20-16

温度・香り・音・明るさ・ベッド...  
空間の全てが眠りを誘う  
ヘッドスパサロン

不眠症・眼精疲労・肩首の疲れにはぜひ  
ホットストーンを使った快眠ヘッドスパは、  
「yogibo」に寝ていただきながら体験して  
いただけます。

- ・快眠ヘッドスパ 5,500円(税込)~
- ・フットケア 3,300円(税込)~

**Amazing Stone**

塚本 2-25-16 大宇市ビル6階  
10:00~21:00 ☎070-2670-1463

子どもたちに  
光とチャンス！

お絵かき、工作、デッサン、  
粘土、木工...子どもたちの  
やりたいことをアート専門  
スタッフ(児童指導員もし  
くは保育士資格あり)が全  
力でサポート！

放課後等デイサービス  
児童発達支援事業所(対象年齢18歳まで)  
**コドモブロス&コドモアウラ**  
十三今里 1-4-17  
☎06-6304-7273  
★ギャラリー&ショップ  
アート教室併設

出張型 #男性OK  
#介護美容

**手足のお手入れサロン**

【ハンド】爪周りの硬い角質除去  
1本ごと200円+出張費

【フット】  
爪長さ&形整え  
2500円+出張費

★磨き/マニキュア、  
お手元(お足元)全体の  
ケア、かかとやタコ・  
ウオノメケアなども  
あります。

※仕上がりには個人差あり

トータルビューティ  
**vivie** (ビビィ)

☎080-3449-3567  
vividuvenny.carebeauty@gmail.com



アマゾネス  
**Amazones 大阪十三店**

トレーナー YUKA さん

女性専用ジムで女性のお悩みを解決！年齢関係なく全ての女性をサポートする女性専用ジムです。健康美容のお悩みをAmazones(アマゾネス)がサポートします。

**クルクルキンパ**

秋本 枝美 さん

キンパは、ごま油と塩で味付けし、いろいろな具材が入った体に優しい海苔巻きです。当店のキンパは種類も豊富。お砂糖不使用のパナナジュースも人気です。

**トータルビューティ vivie**

代表 立花 紅さん

淀川区社会福祉協議会でネイルボランティアをしています。新たに出張ケアサロンを始めました。爪や手足のお悩み、ご相談を。母の日のプレゼント利用にもどうぞ。

**お昼寝ヘッドスパサロン Amazing Stone**

嶋村 結さん

遠赤外線効果のある温かいストーンを使用し、岩盤浴のような心地よさと、頭皮や肩首の疲れをじんわりと癒してとけるような眠りを誘います。ぜひご体感ください。

**コドモブロス&コドモアウラ**

代表 アベタツさん(右)

ココヨでデザイナーとして勤めた後、子どもたちがアートに取り組める場所を作りたくて、放デイを立ち上げました。作品の販売もしています。ぜひ見に来てください。

大阪・難波地域「女性専用24時間ジム」Google レビューによる口コミ数&評価No.1のアマゾネスが十三に誕生！

2023年3月10日  
**New Open**

女性による女性のための  
女性専用24時間  
パーソナルフィットネスジム

アマゾネス  
**Amazones**  
大阪十三店

**ジム初心者集まれ！！**

**4回の無料トレーニング指導付**

入会して何から始めればいいのか分からないあなた！当ジムでは入会後4回の無料パーソナルトレーニングが付いてくるから、わからないことを解消してトレーニングを続けることが出来ます！！

**ダイエットが続かない...**

体重が減らない...そんなに食べてなくても太る...

そのダイエット減量が成果基準になっていませんか？体重を減らすために無理な食事制限で摂取カロリーを減らす方が多くいます。正しい摂取カロリーを知らずに食事制限をすると身体を壊したり痩せにくい身体になってしまうことも...

**スタッフも全員女性！**

女性トレーナーだからわかることもある！

女性専用ジムといっても男性スタッフがいるジムもあります。当ジムは全員女性スタッフなので、女性特有のお悩みなど安心してご相談いただけます。知識と経験を備えたトレーナーがあなたのダイエットのお手伝いをします。

**Menu** お得に入会できるオープンキャンペーンも実施中！詳しくはHPをチェック！

初期費用 基本料金

入会金・事務手数料	11,000円	スタンダード会員	月額 9,900円
セキュリティ登録料	5,500円	学生・シニア会員	月額 7,700円

その他人数限定のプランなどご用意しております



今なら無料見学・無料体験に個別無料カウンセリングも実施中

Step1 申込みフォームからご予約

Step2 ご予約当日は手ぶらでご来店

Step3 無料見学・体験トレーニング

無理な勧誘・押売りは一切いたしません

大阪市淀川区十三東4-5-10  
(阪急十三駅東口から徒歩5分)

**06-6390-5255**

スタッフアワー：月火木金土 11~20時

HPはこちら

## 噂のパソコン教室

パソコンで悩まないでください。  
あなたの悩みをズバリ解決します。

**仕事** **趣味** **店舗運営**  
**就職**

Word, Excel, PowerPoint, 資格取得、写真、年賀状ホームページ、インターネット、メール、SNS、パソコン修理、パソコン購入、その他、困っていること、初心者も安心。まずは無料体験でご相談ください。

**キュリオステーション 三園店**  
Tel.06-6397-6446  
新高3-2-13(176号線沿い)  
平日12時~20時、土曜10時~17時  
休/日・月・祝  
<http://curiostation.com>

司法書士 行政書士 **かねみや事務所**

# 相続 遺言

# 登記 許認可

# 相続不動産買取

大阪府知事(1)第62631号

金宮 龍也  
H.7 新北野中卒  
H.10 池田高卒  
H.14 関西大学法学部卒

9時~19時 時間外や土日祝も対応(要予約)  
十三元今里 1-4-1-201  
☎06-4862-7583 (ミード保育園前)

## キッズ外国語学院 神崎川校

**3か月間 約40% OFF!**  
一般・主婦・シニアクラス  
月謝通常 6,500円 → 4,000円

駅前でのリーズナブルな月謝が魅力。春の入会金半額キャンペーン実施中。**通常 22,000円が 11,000円。見学、体験を。**

★特典適用は月謝3ヶ月一括払いが条件 (2023/5/31迄、入学金半額・月謝クーポン併用可)

新高5-15-3 八木マンション1F  
受付 9:00~22:00  
☎0120-438-909

## キッズ外国語学院 神崎川校

■幼稚園~ 小学校低学年クラス  
月謝通常 6,500円 → 4,000円

■小学校高学年クラス  
月謝通常 10,500円 → 6,500円

**3か月間 約40% OFF!**

駅前でのリーズナブルな月謝が魅力。春の入会金半額キャンペーン実施中。**通常 22,000円が 11,000円。見学、体験を。**

★特典適用は月謝3ヶ月一括払いが条件 (2023/5/31迄、入学金半額・月謝クーポン併用可)

新高5-15-3 八木マンション1F  
受付 9:00~22:00  
☎0120-438-909

# 絵本はたけ

諸岡 弘 (JPIC読書アドバイザー)

## おふくさんの てるてるぼうず

雨が毎日降るのは嫌ですね。子どものころ、てるてるぼうずをよく作りました。  
この絵本のおふくさんたちは 果報は寝て待て てるてるぼうず ゆったり待てば 福來たる！

毎日楽しく暮らしています。よく見ると一人一人実に個性的で 福よかな顔をしています。そんなところに 大きな赤鬼があきだや あきだや ってきました。おふくさんたちは天気にするおまじないのてるてるぼうずをつくすることにしよう。

でもなかなか雨はやみません。鬼は早く天気にしろ！と怒り出す始末。歌い疲れて鬼もおふくさんたちも眠ってしまいました。どうでしょう！空はすっかり晴れわたっているではありませんか。「果報は寝て待て」ということわざがありますね。つらいとき、かなしいとき、不安なときは焦らず、ゆったり待てば福がくるということを教えてくれます。

あなたにも福がおとすれますように！

服部美法 ぶん・え 大日本図書 1,430円(税込)

★3名様にプレゼント★ (応募方法は19頁参照) ■この本の問い合わせ先: 〒615-0835 京都市右京区西京極堤下町18-96 諸岡弘 Tel.080-6147-3081

## 家族葬ホール みくにの里

事前相談、式場見学受付中。  
三国とともに78年 花福。  
★一家族様貸し切り

**2019年 10月 OPEN**

花福法要ホール

(株)花福: 西三国 4-9-4  
☎0120-87-8729  
24時間 年中無休

## 児童家庭支援センター 博愛社 参加費無料

# イライラしない子育て講座

子育てに役立つコツを知って、楽しく、いい親子関係を築きませんか?  
講師: 梅原啓次さん (大阪市里親会会長、専門里親、CPA トレーナー)  
場所: 博愛社 会議室 定員: 15名程度 (託児: 先着7名)  
※2回通しての受講が基本ですが、単発での受講も可能です。

- 5月13日(土) 10時~12時  
子どもとうまく「スキップ」、  
「コミュニケーション」を  
育むコツ
- 5月27日(土) 10時~12時  
子どもをうまくほめて「やる気」を  
伸ばすコツ、子どもの「しつけ」が  
うまくなるコツ
- 9月9日(土) 10時~12時  
フォローアップ (講座受講者のみ)

※会場に入る際はアルコール消毒と検温を行っていただき、37.5℃以上の発熱や風邪のような症状がある場合はご参加いただけません。

児童家庭支援センター 博愛社 淀川区十三元今里 3-1-72  
☎06-6301-0375 ★その他の情報も掲載中→

## シナリオ・センター 大阪校

シナリオ・小説・エッセイを  
書いてみませんか？

資料請求、授業見学受付中！  
楽しくつづるエッセイ教室  
初心者の方大歓迎！

シナリオセンター大阪校創立45周年記念  
シナリオ・小説コンクール受賞作品集  
【大阪のどまん中で愛を貰く】

twitter、facebookでも情報配信中！  
https://www.scenario-center.com  
新大阪駅徒歩6分・西中島南方駅徒歩5分  
☎0120-470029

# 調査 探偵

まごころ相談  
明るい暮らしのお手伝い

A-ク情報 株式会社  
0120-40-1111

## 大好評！レディースランチ

平日限定

少なめメインと、  
サラダバー、スープ  
パン食べ放題  
カフェドリンクバー  
選べるデザート付き

サラダバーイメージ

クロワッサン、ミルクパン  
フオカッチャetc.

※ザ・淀川値引 併用可 詳しくは9頁

ケーキ&カフェダイニング ボナボン  
☎4805-8780 http://bonandbon.jp

## 激安 引越半額

かめちゃんサービス

「ザ・淀川  
見たよ！」で  
引越プラン  
最大50%OFF

☎0120-08-4049  
E-mail: jks@kamechanservice.net  
お気軽にお問合せください！

### Fish eye

#### ギシギシの仲間



よく似た4種  
花実がつくまで判別困難

ほとんど緑のない冬の間、青々とした大きな葉を付けて目立つのがギシギシの仲間だ。

全国的には主に4種が分布するが、在来種はギシギシのみ。ナガバギシギシ、アレチギシギシ、エゾノギシギシは外来種だ。この4種は非常によく似ていて、これといった特徴がなく、特に葉っぱだけではよくわからない。

写真はナガバギシギシと思うが自信はない。初夏につける地味な花と実を調べて、初めて判別できそうだ。

写真・文 柿本修一  
(豊島北ビオトープクラブ)

### とり百科

#### セグロミズナギドリ (ミズナギドリ科)



海面近くをパタパタ、スーイー  
近接チャンスはまれ

小笠原諸島周辺の海域で、海面近くを早い羽ばたきと帆翔を繰り返しながら弧を描くように飛ぶ小型のミズナギドリ。

父島から母島への航路では、船が小型なので近くで見ることができ、個体数が少ないのでチャンスは少ない。

上面が黒灰色で、下面が白いことから、飛翔時は黒い鳥と白い鳥が飛んでいるように見える。

写真・文 藤波不二雄  
(日本鳥類保護連盟・専門員)

## 不用品回収・買取 遺品整理 生前整理

経験豊かなスタッフが伺い致します。

淀川区で18年  
地域密着

ゴミ屋敷 空家整理  
介護整理 家一軒丸ごと整理  
事業者様の整理もお任せ下さい！

お見積り無料 遺品整理士在籍

おまかせ  
ください！



☎0120-963-255 (8~20時)  
淀川区木川西 2-5-2

クリニーズ 不用品 検索

## フリーマーケット m.a.m

「ザ・淀川」持参で  
買取20%UP!  
販売10%OFF!

10時~19時・無休  
店頭買取受付時間  
11時~18時

淀川 朝陽橋 十三 三軒

フリーマーケット m.a.m十三店

雑貨品、服、家電その他、ご家庭の不要品  
買い取ります！出張買取もOK！  
女性スタッフがおうかがいします。

買取専用フリーダイヤル  
毎月13、14日セール開催 ☎0120-656-481

ものづくりの力結集「田川親川会」  
「新年交歓会」3年ぶりにリアル開催



三宅会長

田川地域においてものづくり  
に携わる企業や個人が中心とな  
って組織する「田川親川会」が、  
2月22日、リッツカールトン  
大阪で新年交歓会を開催。

「コロナの影響は2019年末か  
ら始まって、3年少しが経ちました。5月には  
ようやく感染症法上5類に移行され、コロナ  
以前の日常が戻ってくるかと期待もあります。  
昨年未から海外へ行く機会が続いたのですが、  
外から見ると、今の日本は大丈夫なのかと心配  
になります。コロナを経て世界は急激に変わっ  
ていると肌身で感じました。やはり情報は自分  
の目と耳、確かな人との会話から得るものだ  
と思います。今日は3年ぶりのリアルな場での  
会合ということで多数の方にお集まりいただ  
いています。3年間の経験をもとに存分に情報交  
換をしていただき、有意義な会にしてください」  
と三宅康雄会長。参加者には若い世代も多く、  
名刺交換が活発に行われました。

十三・坂口靴店で受け継がれた「婚礼の振袖」  
奈良県立美術館に寄贈へ

十三駅西口すぐにある坂口靴店  
で戦前から受け継がれてきた婚礼  
用の振袖が、奈良県立美術館へ寄  
贈されることになり、現在準備が  
進んでいます。昨年6月、同館開  
催の「日本の婚礼衣裳」展を弊誌  
で知った坂口靴店の坂口順子さん  
が、「大正7年生まれのお母が着て、  
家で眠っている振袖を寄贈できな  
いか」と館に問い合わせたとこ



「部分的に刺繍が入ることで  
微妙な立体感が加わって  
おり、派手ではないけれど  
も丁寧に作られていると思  
いました」と飯島さん。

▼坂口さんの母・清子  
さんの婚礼時の写真



とも見られがちで保存される前に  
昭和のきものは「まだ新しいもの」  
と見られがちで保存される前に  
散逸してしまうこともありま  
す。昭和10年代戦前期のきも  
のの例として、大切に保管し  
たいです」と語っていました。  
「十三の辺りは空襲に遭った  
ので、衣装ケースごと疎開さ  
せていたのだと思います。い  
ち商売人の家の品物やけど、  
残してもらえることがうれし  
い」と坂口さん。

振袖の状態が評価されました。

学芸課の飯島礼子さんは、「振  
袖だけ、帯だけなど単体で残って  
いるものは割と多いのですが、婚  
礼用の振袖がほぼ一式残っている  
点を重く見ました。かつそれを着  
た様子が当時の写真によって判明  
することも重要なポイントです。  
昭和のきものは「まだ新しいもの」  
と見られがちで保存される前に

十三東に開業の「ひろば」  
4月2日、お披露目会を開催

障がい者の生活介護と計画相  
談支援事業を行っている一般社  
団法人エンパワメントサポート  
センターが、活動拠点である「ひ  
ろば」のお披露目会を4月2日  
に開催します。利用者とサポー  
トスタッフによる作品の展示販  
売、バザー、クッキー試食（飲  
み物付）の他、活動内容の紹介も。  
「当事者の決定権を第一に考え  
て運営しています。ご相談にも  
応じます。ぜひ遊びに来てくだ  
さい」と、代表理事の清水裕さん。

★13時〜16時。十三東3-15-18  
☎6770-9803



(左) 毛糸小物やレジンアクセサリー、木工作品、レザー作品などを販売予定。エコたわしは人気で、近所の人がよく買いに来るそうです。(右) 国産杉で作ったテレビ台。十三の特産品、柿渋で塗装しています。通常は受注生産となる木製家具も、お披露目会では見本品を販売予定。「利用者がやりたいことと収入の両立をめざしています」とスタッフ。

好評につき 弊社は値上げしません!

職人の直請けだから高技術・低価格 外壁防水塗装工事

足場含む外壁面積 200㎡ (延建坪 35坪) 以内なら1軒あたり **59,800円** (消費税・足場代込み)

★今お申込みの方には6帖洋室 1部屋分の壁クロス貼り替え無料

ご縁のあったお客様とは一生のおつきあいをモットーに丁寧な仕事をお約束します。

リフォームローン キャンペーン 只今、無金利ローン実施中! 100万円 36回払いまで

進和リフォーム(株) 代表取締役: 原元 進

職人直請で余計な経費をカット。だからできる低価格。

マンション・ビルなどの塗装・屋上防水工事もおまかせください。

**進和リフォーム株式会社**

吹田市南吹田 5-2-5  
☎ 06-6310-7760  
Fax. 06-6310-7758  
info@shinwa-reform.co.jp

大阪府知事許可(般-16)第123363

☎ **0120-46-7760** (日曜定休)

進和リフォーム 検索

※日本ペイント使用

① 高圧洗浄  
② 樋点検・清掃  
③ 下地調整  
④ シーラー塗布  
⑤ 中塗り  
⑥ 上塗り

※外壁の種類により各種仕上可能

※至善面  
江坂  
内環状線  
広芝町  
江の木町  
神崎川  
至善面

至善面  
N  
内環状線  
ローソン  
モビル  
GS  
進和  
リフォーム





竣工後は内覧会があり、施設の特徴などが語られました。いずみは計4棟あり、各棟6人の生活が始まります。「周りに信頼できる大人がいて、様々な気持ちを共有できる仲間がいて、『安心する』『ホッとする』オアシスのような場所になるようにと施設名を付けました」と梶川さん。右写真は事務所内にある地域交流スペース。「学習支援などの場として活用し、ゆくゆくは地域の皆さまとも協働して事業ができれば」

十三元今里にある児童養護施設博愛社の分園として、今年、同じ博愛社の敷地内に「児童養護施設博愛社いずみ」が開設されました。  
3月16日、竣工感謝の礼拝と竣工式が聖贖主教会で開かれ、立ち

「安心する」「ホッとする」「家庭を築いていきたい」児童養護施設博愛社で新たに「いずみ」開設  
十三元今里にある児童養護施設博愛社の分園として、今年、同じ博愛社の敷地内に「児童養護施設博愛社いずみ」が開設されました。  
3月16日、竣工感謝の礼拝と竣工式が聖贖主教会で開かれ、立ち



最後に、児童養護施設博愛社・現施設長の西岡浩二さんは、「児童養護施設は変革のときにあり、小規模化・地域化・多機能化が進んでいます。博愛社は『いずみ』の開設により環境が整いました。これからは施設内外の関係をいかに充実させていけるか、皆さまのご協力をいただきながら取り組んでいきたいと思えます」と語りました。

上げや建築に携わった関係者や企業、地元の方々が多数出席。式典では、博愛社理事長の長野泰信さんが感謝の言葉とともに挨拶し、「いずみ」施設長の梶川靖夫さんから建築の経過報告や運営の展望が語られました。



「淀川ティラノサウルスレース」通称「淀ティラ」。  
★只今ボランティアスタッフ募集中！一緒にレースを盛り上げませんか？詳細は「淀川ティラノサウルスレース」で検索してください。

「淀川ティラノサウルスレース」5月21日に開催決定！  
テレビ等で取り上げられている話題の「ティラノサウルスレース」がついに大阪、淀川区の河川敷で開催されます。ティラノサウルスの着ぐるみを着て走り競う催しで、エントリー開始後1日で定員に達する人気ぶり。当日は約100体のティラノサウルスが会場に集まる予定です。開催日は5月21日、庄巻の光景をぜひご覧ください（次号続報）。

**食べ飲み放題 プラン**  
お1人様分が無料になる

1名3,980円以上のプランを、4名以上のご予約でお1人様分無料！  
お電話で「ザ・淀川見た」とおっしゃっていただくか、各種グルメサイトのクーポンからご予約ください。

**ケーキ&カフェダイニング ボナボン** ★コロナ対策万全！  
営業：9時～21時（金・土・祝前は23時迄）  
十三東1-20-3 ザ・グランドビュー・オオサカ1F  
06-4805-8780 <http://www.bonandbon.jp>

本誌持参で 他サービスとの併用不可 (4月末まで)  
**ランチメニュー100円引き**

**Richな♪ランチタイムプラン**  
ホットベッパ―などグルメサイトからのご予約で、**2,980円**(2名~/税込)  
LINE登録で990円値引 ※詳細はサイトを確認ください。

チーズフォンデュ、サラダバー・ケーキドリンクバー付・フォンデュ/食べ放題

お友達登録でチーズフォンデュ(1980円)が半額に(990円値引)。上記コースも適用OK! (クーポン詳細はLINEアカウント内で)

佐野キリコの **芸能旅日記**

**淀川アートネット**

旅準備でてんやわんやな毎日やけど、あたし、NPO 法人淀川アートネットに入会させてもらった。淀川アートネットは、十三を面白くしよ～！な集まり。楽市楽座は旅劇団やけど、農閑期は5カ月も十三におるんやし、なんか出来ることあったらええなあと参加。つい先日、参加2回目の会議もあった。今年の十三マップとか、11月のアートフェスの事が話題になってる。十三界隈のお店や活動のニュースも聞けるし、すっごく楽しい。こないして地元の人たちと繋がりができると、十三に居るのがさらに面白くなる。ほんまにありがたいこっちゃ。あたしは、音楽イベントができたらええなあと妄想し始めてる。

そいで、旅公演の準備も進行中。楽屋車の内装もほぼ整った。今は衣装を作ってる。2023 旅スケジュールも HP にどかんとアップしたし、十三公演のチラシも準備中～。

# 長柄の観音さま

文・三善貞司 切り絵・塩入みや子

現在の長柄橋の原形は明治六年九月完成したもので、すべて木造、幅二間、長さ九三間二尺五寸と記録されています。村人たちは大喜びで八十歳以上の老人に呼びかけて渡り初めをしましたが、そのころ八十をこえる方は稀でほんの数名しか集まらなかつたたそうです、通行者は渡り賃がいったので、銭橋とも呼ばれました。

## 原形は明治六年木造朝市開催も

また天満の青物市場に野菜を納めにいった近辺の農家は、この橋ができて便利になり、喜びいさんで荷車を引いて通りました。が、そのうち積荷を欲しいと声をかける人が出て、いつのまにか橋のたもとで商いがはじまり柿や栗、き

のこ、竹の子なども混じって毎朝百二十名ぐらいの売り手でにぎわうようになりました、これが世に言う長柄の朝市です。

中津川が新淀川に改まった工事で橋は明治四十二年五月、三七〇間の鉄橋となり、その名も長柄大橋と変わり、次いで昭和十一年五月コンクリートの全長六五〇呎、幅二〇・八呎の長柄橋に、そして同五十六年、現在の市内でも指折りの大橋となりました。

さて長柄橋を渡って南詰に、「明倫観音」と呼ばれる真新しい観音さまが祀られています。以前は南詰の西にありましたが、今回の工事で南詰東に移されました。この観音像は昭和三十三年六月に「魚井」といううなぎ店のご主人三輪勝さんが建てたものです。

昭和二十年六月七日、アメリカの爆撃機B29の七十機編隊は大阪市上空に入り、焼夷弾で激しい攻撃をくりかえしました。長柄橋付近の人たちは家が焼かれるのを恐れ、長柄橋の下に避難するのが常で、この日も約三百名の住民がかくれていました。米軍はそれをみつめて爆撃し、あつという間に皆殺しになってしまいました。

その中に、三輪さんの母と妻、それに三人の子どもも混じっていたのです。悲嘆にくれた三輪さんは十三回忌に当たる昭和三十三年に独力で観音を建て、肉親は無論、空襲であたら命を失った人々の冥福を祈ることにしました。

それから二十年、高さ二米ほどの石造観音は風化がひどく、お顔などもすっかり摩滅してしまいました。三輪さんは再建しようとしたが病気で中断、それを聞いた知人の魚森英靖さんが他の遺族たちにも呼びかけ、同五十五年新

しい観音が完成し同地に安置、そして長柄橋改築工事で、現位置へ移ったわけです。なお、そのときの弾痕が旧長柄橋の橋げたに残っており、空襲の恐ろしさをとどめるために保存しようとする人たちと、治水のためとり除こうとする工事担当者との間で相談が続いていました。観音傍に一部保存となりました。

## 戦争の傷跡伝える

### 長柄橋南詰「明倫観音」

大阪市は昭和二十年一月三日に第一回の空襲を受けて以来、八月十四日のB29百機攻撃まで計二十八回の爆撃にあい、三万五千五百名ほどの死傷者を出しています（昭和二十四年経済安定本部公表数字）。本日に戦争はもうこりごりです。いや、被害者意識だけであつてはならない、私たちの国

が多く他の国に侵略し、人命を奪い傷つけ、町を破壊してきたかも十分に刻みこみ、二度と戦争をしないとの決意をかため、戦争

農業の大幅規制緩和、ゲノム編集食品の流通—  
わたしたちのカラダや食の未来は？  
メディアが伝えない食の裏側に迫るドキュメンタリー—

詳細は↑

上映会 **食の安全を守る人々**  
監督：原村政樹 (2021年/102分)

4月8日(土) 14:30~ レンタルスペース スマイル  
定員40名 淀川区塚本2-28-17 川田ビル2F (要スリッパ持参)  
★上映後、山田正彦プロデューサー (元農林水産大臣) の講演あり

4月9日(日) 13:00~ 自然派食堂オーガニックマニア  
定員5名 淀川区十三元今里2-12-25 十三プラザ1階101

◎両日とも参加費 800円 予約必須

(問) tel.080-6357-2184 (ツルノ) mail:organicmania55@gmail.com

プランターでの栽培  
みずなの収穫！

園のたより

★園庭開放 (ほっほひろば)  
~子育て支援~  
4月17日(月)

★公開保育 (要予約)  
4月22日(土)

※コロナウイルスの影響により変更する場合があります。

徳蔵寺・徳蔵寺保育園  
東淀川区東中島1-5-5 ☎6323-0640

5月号(4/24発行)は  
ファミリー&キッズ  
特集

うちの店は  
子連れ大歓迎!

おけいこ集、  
子ども服など...

キッズスペースが  
ある医院です

というオーナーさん、店長さん、  
子育て世帯に  
アピールしませんか？

お申込み・お問合せは  
☎06-6301-8370 ザ・淀川編集部



のむごたらしき、恐ろしさを後の人に語り伝えていくことは、なによりも大切なことなのです。その意味で長柄の観音さまは新しい人柱、昭和の人柱、だといえましょう。

観音は正しくは観世音菩薩とか観自在菩薩といひ、人々の救いを求める声をよく聴き、自在にこれを救うという仏さまです。つまりあの世での暮らしや悟りを教えるというのではなく、現世での救済を役目としています。そのなかで明倫観音はとくに病氣や苦痛をやわらげてくれる仏です。炎にまかれて苦しんでいった人の痛苦をせめてやわらげてあげたかった：そんな気持ちで造立に選ばれたものと思われまふ。

新しい像の後に、はじめの古い観音さまがひっそりと立っておられます。

※本文は発行時（1989年）のままです。  
※5月号からは、大阪が生んだ大正末から昭和初期に活躍した作家・直木三十五を取り上げます。（文・大山勝男）お楽しみに！

SHOPPY PLAZA  
ピュア13

地域密着型の、  
食品を中心とした  
スーパーマーケットです！

★生鮮食品に自信あり！  
★十三駅から徒歩5分

LINE@友だち募集中！  
お得な情報やイベント  
情報をお知らせします。

(営) 9時～21時  
十三元今里2-2-49  
☎06-4806-1313

まのやの  
ほろんどう  
しやろ

大阪・十三

酒饅頭家元  
喜八洲総本舗

十三本町1-4-2 ☎6301-0001  
http://kiyasu.jp

「ひとりぼっちで悩む人をなくしたい」  
登校拒否・不登校を考える  
淀川交流会

登校拒否・不登校で、誰にも相談できずに悩んでいる人が集まり、お互いに支えあい、励ましあう会です。「引きこもりで部屋から出られない…」「学校・進学はどうしたらいいの…」  
いろいろな不安・心配事を語り合いませんか？ 偶数月の第3土曜日に交流会を開いています。途中参加、退室も構いません。お時間の許す範囲でお越しください。

★次回4月15日(土)13時～17時  
三国社会福祉会館  
参加費 500円 問：松本 090-9870-3721  
※出られない時は折り返しお電話いたします。

5/21 (日)  
淀川ティラノサウルススレス  
開催決定！

キャラクター誕生！  
グッズもいろいろ企画中。

当日の運営ボランティアを募集  
しています。9頁も見てね。

★詳細は「淀川ティラノサウルススレス」で検索

**住まい** 漏水修理・排水管つまり解消

淀川区で30年、快適な暮らしのお手伝い!

給排水・空調関係のお困り事、何でも気軽にご相談ください。  
給湯器・ユニットバス・洋便器などの取替承ります。見積もり無料!

株式会社 モリテック 大阪市水道局指定 第2435号  
淀川区木川東2-8-29 ☎06-6886-2028

**習い事** オンラインレッスン受付中

MIC 外国語学校  
子ども/大人レッスン  
プライベート/グループ  
各言語レッスン対応  
新規シニアコース  
皆さん、welcome!

MIC HP = www.mic392.com  
☎ 7173-7831 〒532-0006 淀川区西三国2-6-8

**おしゃれ** デトックス&活性でトラブル肌改善

高濃度・高浸透の美容液を使用  
①クレンジング  
②ドクターリセラ酵素角質ケア  
③シヤルムポーコーラルDデトックスジェル  
④ドクターリセラVC50%イオン導入  
⑤バイオセルサー  
⑥お仕上げ  
60分 ¥7,500 → ¥5,500  
まつ毛パーマ  
カールタイプ ¥4,400  
リフトタイプ ¥6,000  
フェイシャルとセット ¥1,000OFF (4月末迄)

光脱毛  
高校生以下半額!  
→フキ ¥800  
→ひざ下 ¥3,300

HIRARA BEAUTY SALON  
キララ ☎6300-0666 (予約制)  
10時~17時 日祝休・第1日曜営業  
十三駅駅前通商店街内

**リサイクル** あなたの町の買取専門店

家電高く買取ります  
クーラー取付致します  
遺品整理  
引越越し後片付け  
電動工具・事務用品

見積り無料!!  
☎0120-380-357 ※提携からもOK

リサイクルショップ ☎6390-0357 (十三公園前)  
☎6309-5558 (十三本町商店街)  
マスコット <朝10時~夜6時>

**暮らし** 軽トラ1台~家一軒まるごと片付け

不要品回収 遺品整理  
軽トラック1台から!

家庭の家電製品1つから、会社・倉庫の不要品、重たい荷物も運び出します。片付けのお悩みはお任せ下さい。見積無料。

片付けライトリー 古物商許可証 第621151703355号  
淀川区木川西2丁目24-18 ☎06-7891-3561

**暮らし** お電話1本で出張無料査定

大吉

着物、切手、貴金属等何でも査定します!  
★出張料無料  
★査定料無料  
★キャンセル料無料  
★玄関先でOK

買取大吉三国駅前店 三国本町3-28-6  
☎0120-617-610 ダイワビル1階

**暮らし** 遺品整理、ゴミ屋敷 など

生前整理 遺品整理  
ゴミ屋敷清掃  
不要品回収など  
40,000円~

関西一円、見積もり無料。一軒まるごとなど、何でもお任せください。  
お気軽に、お問い合わせください。

ハビネス関西 ☎0120-700-001  
十三本町2-1-20 十三西口浜ビル3階 http://happiness78.com

**暮らし** お弁当デリバリー

お昼のお弁当の製造デリバリーをしております。配達ご希望の曜日や時間帯、個数等、お気軽にお問い合わせください!

おにぎり 300円  
日替わり弁当 500円  
レディース弁当 500円

就労継続支援A型事業所 BeSmile  
淀川区十三東1丁目8-12  
松興興産十三ビル 2F ☎06-6306-6640

**住まい** 笑顔になるリフォーム工事届けます

決して大きな会社ではないですが、「真心」こめてリフォーム致します。

ユニットバス・キッチン半額  
トイレ・洗面半額  
クロス・フローリング工事  
水もれ修理  
畳・襖・網戸 (担当/関まで)

小回りの小さくリフォーム屋 (個別対応)  
リフォーム専門店 ゴウ  
淀川区木川西2-14-28 ☎06-6838-3334

**病院・医療** 麻酔科(ペインクリニック)・整形外科・内科

ペインクリニックとは、痛み(ペイン)の診断と治療を行う診療科です。  
受付/午前9:00~12:30  
午後5:00~7:30  
※木曜午前は再診のみ

緒方会クリニック ☎6309-4647  
休診日/日・祝日、木・土の午後  
十三元今里2-10-11 http://www.ogatakei-clinic.com/

**病院・医療** 歯科一般・口腔外科・口腔ケア

阪急京都線 南方可  
十三小 木川本町商店街  
※近隣にコインパーキングあり。

内橋歯科医院 ☎06-6301-0081  
https://www.uchihashi-dental.com/  
★月~金 9時半~12時/14時~19時(木曜日のみ17時まで)  
★土 9時半~13時 ★日・祝休診 十三東3-5-9 大島ビル1階

**健康** 鍼・指圧マッサージ

患者様の症状に合わせた施術をさせていただきます。更年期障害や耳鳴り、膝や腰が楽になったとお声を頂いております。

出口治療院 ☎06-6301-0389  
不定休・要予約(10時~19時) 淀川区十三東3-11-8

**暮らし** 売却物件、募集中!

生命・損害保険、住替え(売買含む)リフォームの無料相談実施中!  
k.i.c@bridge.ocn.ne.jp

株式会社 K.I.C 保険総合代理店 西中島4-4-11  
不動産取引全種 太陽ビル2階  
☎6838-7030 http://www.kic-hoken.com/

**暮らし** 日常のお手伝い(15分だけね)

電球取り替え、お掃除、お話しなど、日常生活のお手伝いを15分限定でお手つだいいたします。(500円~)ご相談ください。

ひまわり ☎06-7172-8372  
淀川区十三東1-12-11

ミニFM&ネットラジオ局・エフエムひめの愉快な仲間たち! 東三国を拠点にラジオ局と芸能活動で只今おさがせ中!

※当コーナーでは、代表の本庄強がパーソナリティや番組紹介をしています。

**滋賀県大津市のナカマチ商店街でFM放送局が開局!**

「ミニFM局とネットラジオ」で放送するエフエムひめと同じやり方で、この度4月に滋賀県大津のナカマチ商店街にてFM放送局を開局する事になりました。芸人当時の私、本庄が、びわ湖放送のプロデューサーに色々とお世話になった事があり、その恩返しでこの企画を話していました。するとナカマチ商店街さんからオファーがあり、商店街活性化のツールのひとつとして、人々が集う放送局が誕生することに。これでプロデューサーへの恩返しが出来た

かなって思っています。本庄もこの春からエフエムひめが稼働しない時は商店街へ行って、レクチャーやメンテナンス等プロデューサーのお手伝いを四苦八苦しなながら努めて、商店街の活性化を全力投球で頑張ります。4月1日には開局式典を行い、知事や市長も挨拶に来てくれ、鳴り物入りでナカマチ放送局がスタートします。エフエムひめのメンバーも盛り上げ役として活動していきますからね! (文・本庄強)

~エフエムひめではメインパーソナリティやゲストさんを随時募集中~  
芸能活動している方、趣味を持ちたい方、またエフエムひめに協力したい方も是非! ラジオゲストも随時募集しています。(火曜日17時台と日曜日の番組にて) お問合せはエフエムひめ owarapro@yahoo.co.jp 検索は「エフエムひめ」でも可。淀川区東三国6-12-15 (エフエムひめは radio.net や my tuner でも視聴可能)

二十年前に失踪した父の死の報せを受け、生前暮らしていたアパートを片付けに行く息子。そこへ偶然訪ねてきた一人の青年との出会いをきっかけに、父との関係性を再構築していく物語。

「教えてくれよ、  
親父のこと」



監督：岸本 景子

# 家族の肖像

読者プレゼント  
2組4名様  
応募の方法は19頁を

保坂 直希 GON

篠崎 雅美 倉増 哲州 竹田 朋子 山本 陽柳汰 木元 としひろ

脇坂 博史 野中 朋子 西淀川のみなさま 製作：西淀川映画プロジェクト

岸本監督の作品はどれも一貫して家族の死別、苦悩そこからどう未来を生きていくのかをテーマに、ゆっくりとした時間の流れとともに寄り添う心温まる人間ドラマです。答えは観た人の心の奥に投げかけてくれます。(株式会社マルモット代表・助監督、多田修)

4月22日(土)～5月5日(金祝)

シアターセブン ★淀川区民割あり  
(十三本町 1-7-27 サンボードシティ 5F)

一般 1,500円 前売 1,200円 会員・学生 1,000円



## 映画で英語 ⑥

翻訳者：藤野健二  
(<https://jusokenji.blogspot.com/>)  
イラスト：まき (cafe yutte)

### Just grow up, will you?

—「バラ色の選択」—

原題：For Love or Money (1993年)

映画情報：ホテル経営を目指すホテルマンと彼をだます実業家の恋人とのラブコメディ。



ストーリー：ダグ(マイケル・J・フォックス)は一流ホテルの優秀なコンシェルジェで将来自分のホテルを経営することを夢見る。そのための建設予定地の権利書も取得して、大富豪の実業家クリスチャン(アンソニー・ヒギンズ)にスポンサーの話をもちかけるが、彼はダグをだまそうとする。それを知ったクリスチャンの恋人アンディ(ガブリエル・アンウォー)はダグに事実を伝えるが…。

ダグのことでアンディはクリスチャンを問いだし、彼と別れます。

クリスチャン：Now, please spare me the tantrums.

(もうダダををこねるな)

Just grow up, will you? (大人になれ)

アンディ：Yes, I will, starting right now! (なるわ 今この場で!)

※“grow up”には「年齢的に成長する」以外にも、精神的にも「大人になる」、「しっかりする」等の意味でも使われます。

「もう2〜3日」  
「うん」  
「だったら、ゆっくりして行けばいいのに」  
「まあな」  
「帰ってもすること無いのでしょ?」  
「お力ネは有るけど」  
「もうお力ネ無いの?」  
「お力ネは有るけど」  
「午後7時になった」  
「私、そろそろ行くわ」  
「そしたらオレも帰る」  
「もうお力ネ無いの?」  
「お力ネは有るけど」  
「帰ってもすること無いのでしょ?」  
「まあな」  
「だったら、ゆっくりして行けばいいのに」  
「うん」  
「もう2〜3日」

## 大先生

十三のネオン街は  
男を磨く道場だ

71

24時間営業の大衆酒場で飲んでいたら午後6時半、キャバレーのホステスN子から電話が。  
「大先生、今どこ?」  
「いつもの大衆酒場」  
「誰かと一緒?」  
「オレ一人」  
「ブーブーブーブー」  
電話を切られたと思ったら、店のガラス戸が開いてN子が入ってきた。  
「何や、店の前から電話してたんか」  
「ちよっと一杯飲ませて」  
「かめへんけれど今日はオレ、同伴できないで」  
「誰も同伴してなんて言っていない」  
「いつも同伴してくれと言っから…」  
「今日はA男さんが同伴してくれる」  
「それは良かったな」  
「A男さんは今パチンコしてるから、7時までここに居させて」  
「かめへんで」  
「ずっとビールを飲んでるの?」  
「うん。N子は何飲むの?」  
「チューハイレモン。この店は24時間営業と言っているのいいね」  
「だから阪急の始発まで飲んでる人も居るし、夜勤明けのお客さんも多い」  
「店の掃除はいつするの?」  
「お客さんが少なくなった時にしてる」  
「午後7時になった」

**地域密着**  
淀川区はお任せ下さい!

# 売却物件 大募集!!

土地・相続・マンション・アパート・中古戸建 etc...

売却価格に自信あります!

このまちな不動産  
おまかせください

## 寿商事株式会社

大阪府知事(10)第27779号  
十三東 2-6-5  
TEL06-6301-6371 FAX06-6301-1020  
kotobuki.juso@gmail.com

日朝研 PRESENTS 映画上映会

4月23日(日) 13:30~  
西宮市立若竹生活文化会館  
(西宮市西福町 15-12 JR 西宮駅北出口5分)  
上映協力券 500円

# ワタシタチハニンゲンダ!

WATASHITACHIWA NINGENDA!

戦後一貫して続く在日外国人差別政策を描き出した長編ドキュメンタリー。差別・迫害問題を戦前の植民地政策、戦後の在日朝鮮人対策の歴史から説き起こし、現在の入管収容施設での数々の迫害事件を被害者へのインタビューで明らかに。外国人学校に対する官製ヘイト、技能実習生、難民、入管の実態など外国人差別の本質にせまります。

主催：西宮「ワタシタチハニンゲンダ!」実行委員会 問：0798-36-5932 (石川)

# 広告板

- タイトル(赤文字) 1行(12文字) 2,200円
- 本文(スミ文字) 1行(12文字) 1,100円
- [ ]内の所在地名・アクセスは無料
- 求人情報欄  
1枠(H33mm×W55mm) 11,000円  
2枠(H68mm×W55mm) 22,000円
- 締め切りは毎月15日  
入稿はFAX、郵便、メール/hensyu@the-yodogawa.jp  
でお願いします。

## 生徒募集

### アドバンス英会話スクール

〔阪急神崎・三津屋〕

◆少人数制で外国人・日本人講師が親切に指導します。

月謝／幼児3850円・子供5500円  
一般6600円。無料体験有 6302 0084  
<http://www.joythhome.jp/advance/>

### 40年の実績『淀川進学塾』

〔阪急神崎・三津屋〕

◆進学校合格者多数◎小1～大学受験迄※無料体験有  
●学習時間曜日対応します  
月謝／小3000円、中学3850円  
<http://www.yodogawa-juku.com/> ☎6302 0084

### 学問所 薫塾

〔西中島4〕

◆高校生対象、理数系の個別指導塾。数・理・英中心  
入塾料無料。◎詳細はHPへ



### 三国・神崎川音楽教室

◆5月末日まで入会金無料  
ピアノ・エレクトーン・バイオリン・ハープ・声楽フルート・クラリネット・ギター・ウクレレ等

わくわく音楽遊び 5500円  
大正琴・高齢者の歌と演奏 6395 4118  
<http://www.ytnk-music.com>  
〔三国神崎川〕で検索可能  
後援ヤマハMR大阪なんば店

### 土橋フラメンコギター教室

〔十三駅東口1分〕

◆初心者歓迎☆体験あり  
詳細はHPで検索 ☎090 2115 2533

### 洋裁をマスターしませんか

〔十三駅から3分 区役所近く〕

◆月2回コース・4回コース  
☎6886 0328 デザインルーム和美

### 十三でスポーツチャンバラ

〔阪急十三駅徒歩5分〕

◆詳細は「十三スポチャン」で検索！◎小1から大人まで  
※体験有り ☎080 3784 1042 松本

### 相談・占い

#### 神霊術による人生相談

◆鑑定料3000円 天高 ☎090 6603 4583

### ペット関連

#### ペットの葬儀屋さん

◆皆様に愛されて39年、火葬から納骨までの一切をお世話させていただきます。  
◎移動火葬車・納骨堂完備  
西中島3 新大阪龍馬ビル7F  
大阪大友社 ☎0120 46 3 4 7 0

## 求人情報



### 探偵社スタッフ募集

#### ■探偵業他、各種依頼事を手伝える方

【時給】  
探偵業の場合1500円  
他、仕事内容による。  
●運転免許をお持ちの方、パソコンが出来る方、優遇します。



※委細は面談にて

### 株式会社元町探偵社

☎06-4862-4597

淀川区宮原2-7-29

### お弁当の製造スタッフ募集

#### \*高校生から年配の方まで大歓迎!

【勤務地】野中北1-16-16 【時給】1,023円  
【時間】①13時～22時、②③9時～15時  
※1日2h～最大8hまで勤務OK  
【シフト】(月)～(日) 勤務可能(相談応じます)

●仕事内容●  
①お弁当へ決まった量の食材の盛り込み業務  
②野菜や肉を切るなどの下処理業務  
③お弁当の容器の準備やセッティング  
などをお任せします。

☆未経験の方でもすぐに覚えられるお仕事をばりです!  
☆ご希望の業務からお任せします!

\*お気軽にご相談ください。



明治の頃から愛されて、老舗の味を今に継ぐ

### 水子軒 株式会社

製造部 ☎06-6150-4137(担当/専原)

### ジバンググループ男女警備員募集

■ジバング警備保障株式会社 ■ 一般道・高速道多数  
交通警備・車検検察のお仕事

#### ★淀川区内工事多数予定しています★

◎18歳以上男女歓迎  
◎週1～レギュラーまで働き方自由  
◎現場までの交通費支給  
◎日払い・週払いOK  
◎正社員登用制度有

●昼勤/8,200～11,200円(建築・一般道)  
●夜勤/10,200～13,200円(建築・一般道)  
(研修20h/1,023×20=20,460円)

■ジバングガード株式会社 ■ 建築現場多数あり  
◆女性や60代以上の方、Wワークで活躍中!  
●日給/8,200円～(研修20h/1,023×20=20,460円)

●お気軽にお問い合わせください●

ジバンググループ  
問 ☎06-6393-2809  
淀川区東三国4-3-10 ジバングビル2F

### ポスティングスタッフ募集!

未経験者大歓迎!  
老若男女問わず!

#### ■歩合制 ■週2日～OK

■業務 ■各家庭のポストにチラシを投函するお仕事です▶配布当日、下記事務所に集合していただき配布内容の説明→現場に移動して配布開始▶事務所に戻ってきて解散  
■時間 ■  
(A) 9:30～13:00 (B) 14:00～17:30 (C) 9:30～17:30

お問い合わせは ☎06-6809-5427 または  
✉ [saiyo@added-value.jp](mailto:saiyo@added-value.jp) まで  
■チラシ宅配サービス及び広告代理業  
(株) アド・バリュー <採用担当宛>  
淀川区木川西1-5-28 (平日9～18時)

### ◎大至急!! カウンターレディ募集

☆歌うのが好きな方、一緒に歌いましょう♪  
【時給】1,200円～ ●交通費あり ●金(出)大歓迎!!  
【時間】17:00～0:00 【年齢】22～50歳代  
◎週何日～でも可◎日払い・週払いOK ※時間曜日相談可  
☆深夜3時からでも働ける方、大歓迎!!  
カラオケ居酒屋 アナバ  
<十三本町2-1-6 2F>  
<求人専用ダイヤル> ☎090-6665-2666 (24h OK)

### カウンターレディ募集

【時給】1,500円～ 【年齢】50歳まで  
【時間】20時～翌1時の間で応相談  
【休み】日曜・祝日 ☆週1日からOK  
☆学生さん・主婦の方、歓迎です  
カラオケスナック ☎06-6306-0075 (店)  
サラン ☎090-9115-8104 (昼・夜)  
淀川区西中島3-21-14 ソーヤビル4F

### 小料理屋 ホール係募集中!

■ホール係●●水曜・金曜 出られる方!  
☆学生(高校生)アルバイト歓迎!  
◎まかない有り ◎制限有り◎2時間～OK  
【時給】1,200円 【時間】17:00～21:00くらい  
小料理 多津(たづ)  
☎06-6308-6883 (12:00～17:00)  
☎090-3941-9428  
十三本町2-6-17 (十三駅西口歩5分)

### 場内内職及びパート募集

■場内内職/三津屋作業所(淀川区三津屋中2-9-22)  
●仕事…各種折、ファイル打ち込み等 ◎1日3～5時間  
◎月曜～土曜で3～5日 ◎給与/1万円～5万円  
■パートスタッフ/豊中作業所(豊中市名神口3-3-30)  
●仕事内容…お菓子の詰め合わせ等 ※交通費は要相談  
◎午前9時～午後5時迄 ◎月曜～土曜(日取の変動あり)  
◎時給/1023円(研修期間あり) ※まずはお電話ください!!  
関西ラインクローザー 三津屋作業所  
担当 ☎090-3491-0053 (中村まで)

生活一般

光嶋司法書士事務所

【新大阪・西中島スグ】

◆不動産登記、相続贈与他  
会社設立、各種変更登記  
預金相続ほか遺産整理業務  
遺言書、家庭裁判所書類  
☎06 6306 2657

「福祉のお葬式」無料相談

【大阪市内】

◆終活支援で身近に安心を  
◎24時間365日対応 ☎0120 80 5787  
エンディングライフサポート  
http://www.endinglifesupport.com



パソコン関連

PCのトラブル解決します

【西中島】

◆修理・設定一式・中古販売  
◎スマホ教室始めました！  
パソコンお助け隊 ☎06 6885 8636



お見合いパーティ  
&結婚相談

頼れる「婚活」相談無料

【JR塚本駅3分】

◆結婚相談大阪塚本・NRR加盟  
☎06 6304 5007

婚活、勇気だして無料相談へ

【木川西、十三病院の前】

◆日本仲人協会加盟相談所  
お気軽に ☎080 5715 0105 ☎06 6301 0841

30代から60代の結婚相談

【西中島南方駅 徒歩1分】

◆結婚相談無料 ☎06 6101 1100  
（朝）ハートフルマリアージュ

調査します

【探偵】浮気・家出・盗聴

【大阪・全国】

◆関西調査業協会加盟員  
☎0120 536 110 アンジュ女性探偵

売ります・買います

レコード DVD 書籍全般買取

【新大阪駅徒歩5分】

◆出張・持込お受けします。  
☎06 4862 4684 スノーレコード  
http://www.snowrecords.jp



◎求人情報枠料金◎ (税別)

1枠：H 33mm × W 55mm 10,000円  
2枠：H 68mm × W 55mm 20,000円  
(2枠以上は写真・イラスト・ロゴ使用可)

求人情報

近場でお仕事を探したい！  
地元で人材を見つけたい！



【新年度スタート】送迎ドライバー・看護職員募集

●送迎 ■利用者様宅からデイサービスまでの送迎業務（一部歩行介助等の介護業務を含む）  
時給 / 1,030円 ◎日曜休み（祝日勤務有り）  
時間 / ●午前 8:30 ~ 10:30（2時間程度）  
●午後 15:00 ~ 17:00（2時間程度）  
◎午前・午後ともに6~7人程度の送迎です  
（多少時間に前後有）◎1日 3.25時間~4時間  
資格 / 普通免許要 ●週2~5日程度 ※日数応相談  
※AT限定OK、軽自動車又は小型車5人乗り  
☆未経験歓迎 ☆現在60歳代の方が活躍中！  
☆定年退職された方も多数活躍中です！  
■研修期間有。初めは先輩ドライバーと2人で送迎しますのでご安心ください。

●看護(パート) ■バイタル、観察、記録、服薬管理、入浴後の処理、機能訓練、歩行介助など看護業務全般（一部介助業務含む）

★70歳代まで勤務したい方大歓迎！  
☆現在3名の60歳代の看護師さん活躍中！  
◎扶養の枠内での日数希望も歓迎！

●時給 / 1,400 ~ 1,550円  
●時間 / 9:00 ~ 16:30 ●資格 / 看護師免許  
●勤務日 / 週1 ~ 2日位 ◎曜日応相談

湯遊庵デイサービスセンター  
☎06-6838-8787 (担当者直通)  
上記担当者不在の場合 ☎06-6838-7111 まで  
淀川区木川東 4-9-27-108 (スーパー玉出すく)

登録ヘルパー募集

【資格】介護職員初任者研修（ヘルパー2級）、ヘルパー1級、介護福祉士  
【待遇】生活援助 1,500円 / 1時間  
身体介護 1,900円 / 1時間  
※ともに「介護職員処遇改善加算」及び交通費を含んだ金額です。  
◎同行研修・定期研修がありますので、初めての方も安心です。  
●サービス提供責任者がいないにフォローします  
■訪問介護・障がい福祉サービス つばき介護センター  
☎06-6476-9983 (採用担当)  
西淀川区花川 1-15-20 花川マンション1F

【正社員】 管理部門スタッフ募集

☆創業87年「化粧品業界のパイオニア」  
◆管理部門スタッフ/総務・経理のバックオフィス業務  
【月給】21万円以上 ●住宅手当等各種手当  
●賞与(年2回) ●昇給(年1回) ●年末・年始・夏季休暇あり ※試用期間3カ月間待遇は同じ  
※経験・スキルなど考慮の上当社規定  
【勤務時間】8:45 ~ 17:30 (実働8時間)  
【資格】専門卒以上【福利厚生】  
退職金共済・確定拠出年金制度、産休・育休制度(男女)、  
時短勤務制度、人間ドック他  
☆昼食補助あり(日替わりランチが200円で召し上がれます)  
★アルバイト同時募集(時給/1,050円~)

株式会社ピカソ美化学研究所  
淀川区西宮原1-8-35  
<メトロ「新大阪駅」徒歩7分・JR「新大阪駅」徒歩10分>  
☎06-6399-8822 (採用担当)  
Mail/saiyo-3@cosme-park.com

介護職員募集中!

●登録ヘルパー 地域に貢献  
【資格】初任者研修終了 (旧2級以上)または予定の方  
【時給】週20時間以上の勤務...1,750円  
週20時間未満の勤務...1,550円  
◎交通費:1日100円  
※身体・生活いづれも時給は同じです  
●内勤 【時給】1,100円  
●正社員 【給与】21万2,000円  
☆詳細はお気軽にお問合せ下さい。

マイ・ソングケア My Song Care  
☎06-6151-9775 FAX 06-6151-9776  
淀川区東三国 6-3-47 (102)

正社員 ホテルの調理スタッフ募集

■正社員...月給/22万円~28万円  
■パート・アルバイト...時給/1500円~  
◎交通費支給(上限あり)  
●時間/5:30~16:30の間で8時間(時間応相談)  
●社会保険完備  
・制服貸与  
・資格不問  
・経験者優遇  
\*お気軽にお問合せください

Holiday Inn & Suites  
淀川区西宮原1-7-31  
☎06-6399-3120 (担当/古澤)

ヘルパーさん募集

◆登録ヘルパー ■時給1,300円~  
【登録】時給別途1件に付交通費200円、  
早朝・夜間時給UP! 夏・冬交通費UP!  
◆パート ■時給1,050円~

訪問美容員 募集中

花笑ホームページ  
QRコード

花笑訪問介護ステーション  
●月~土 ●7時~19時  
●週1~(30分からOK)  
☎6795-9648 (山本)  
淀川区野中南1丁目5-3-101

☆運動習慣を身につけて口コモを予防しよう。自転車移動、歩幅を広くして早く歩く、いきいき100歳体操、ストレッチなど。  
 ☆趣味やボランティアに参加しよう！社会参加は認知機能低下の予防に効果があるといわれています。人とのつながりを築きましょう。

◆かぶと舞茸の和風ビーフストガノフ

(主食+主菜 516kcal)



①牛肉は食べやすい大きさに切り、塩をふる。玉ねぎは薄切りにする。かぶは茎を2cm残し、皮をむいて8等分のくし形、葉は4cm長さに切る。舞茸はほぐす。にんにく、パセリはみじん切りにする。

②フライパンにバターとにんにくを入れ熱し、香りが立って来たら、玉ねぎ、牛肉、かぶ、舞茸の順に入れ炒める。全体に油がまわったら、小麦粉をふり入れる。水を注ぎ、かぶの葉をちらし、ふたをして火を弱め、汁気がほぼなくなるまで8-9分煮る。

③②に合わせたAを加え、混ぜながら1~2分煮て、とろみがついたら、火を止める。

4. ごはんにパセリを混ぜて皿に盛り、③をかける。

(材料：2人分) ご飯 300g 牛肉(薄切り)120g 玉ねぎ 1/2個 (100g) かぶ中1個 (150g) 舞茸 100g にんにく 1/2かけ (5g) パセリ 3g 塩少々 無塩バター 10g 小麦粉小さじ2 水 100ml  
 A (牛乳 100ml プレーンヨーグルト大さじ2 しょうゆ 小さじ1 みそ 小さじ1 コンソメ顆粒小さじ1/2)

◆おからと野菜のポテサラ風 (副菜 252kcal)



①おからは耐熱容器に入れ、ふんわりラップをかけ、電子レンジ (500W) で2分加熱し、粗熱が取れたら、Aを上から順に加え混ぜていく。

②きゅうりは小口切りにし、塩水(分量外)にさらし、しんなりしたら水気をしぼる。にんじんはいちょう切りにし、ラップに包み、電子レンジ (500W) で2分加熱する。鮭缶は汁気を切り、ほぐす。

③ボウルに①、②、コーンを入れよく混ぜ、塩、こしょうで味をととのえる。

(材料：2人分) おから 80g きゅうり 1/2本 にんじん 50g コーン缶 40g 鮭缶 1/2缶 A(牛乳大さじ1 オリーブオイル大さじ1 マヨネーズ大さじ2 めんつゆ2 倍濃縮大さじ1/2 プレーンヨーグルト大さじ1) 塩少々 こしょう少々

◆さつまいもとレーズンのきんつば風デザート (119kcal)

①さつまいもは1.5cm厚さの輪切りにし、皮を厚めにむき、水にさらす。レーズンは細かく刻む。衣の材料はなめらかになるまで混ぜる。

②耐熱容器にさつまいもを入れ、水(大さじ1)を回しかけ、ラップをし電子レンジ (500W) で4分30秒~5分加熱する。熱いうちにつぶし、砂糖、レーズンを加え混ぜ、冷ます。



③ラップの上に②をのせて包み、形を整える。ラップをはずして12等分に切り分ける。

④③に衣を付け、ホットプレートなどで、皮が乾くまで弱火で1面ずつ焼いていき、全面焼いたら、冷ます。

(材料：6人分) さつまいも 1~2本 (300g) 砂糖 20g レーズン 20g 衣(白玉粉 10g 砂糖大さじ1/2 水 70ml 薄力粉 40g)

マイペース・マイウェイ 73



誰とでも話せるように

訪問・居宅介護事業所マイ・ソングケア 代表 小西正芳



話すことのできる僕でも他人に伝えにくいことがあるのに、言葉に障害があったり言葉を知らない動物とコミュニケーションをとるのは難しいことだと思います。ただ相手は人間であろうと動物であろうと同じ時間の中で生きているのは変わりはないのです。わかつたふりをされてコミュニケーションをとるのは嫌です。お互い努力し合ってわかり合える世界にしたいですね。

うちの事務所には、ベルという11才の女の子の猫がいます。5才の時から事務所に来て住むようになりました。とても可愛くて、従業員どころか近所の保育園の子どもにも可愛がられています。6年も一緒に暮らしていると、なんでもわかつていいる気になってしまいます。少し鳴いたら「ごはんかな?」とか、マットの上で横になつたら「ブラッシングかな?」とかわかつていいるつもりです。でも、本当にそうなのかなと近頃首をかしげるようになりました。

それは、時々だけ悲しそうな目をしたたり、急に逃げるみたいに走つたり、理由がわかりません。みんなとても寂しそうに感じることもあるし、いきなり手を噛んだり何か訴えているのでしょけれど10割どころか1割もわかつていいるように思います。「だって、言葉が通じないんだから仕方ない」と感じたりもしますが、これが人間同士だとしたら伝わるんではないか? いくら言葉があつて喋れたとしても、本当のことなんか伝わらないということが多いような気がします。

僕は言語には障害はありません。いや、数年前までは全くなかつたように思います。それでも人に思いを伝えることの難しさはあつたと感じていました。「こんなこと言つて大丈夫かな?」と、自分のして欲しいことを言うタイミングだとかを考えた時、言葉が出なくなることもありました。「そんな遠慮せんと言つたらええねん」と言われるけど、タイミングや色んなことを考えると言えないことや、言いたいことを違うほうに言つてしまうことがあります。



## 迷子の鳥を探しています!

2023年2月16日 大阪市淀川区加島1丁目53で方向不明



名前: **ショウランちゃん**  
性別: オス 年齢: 3歳

**青いセキセイインコを探しています。**

手乗り、すぐ肩に乗る、人懐っこい、ご機嫌な時はノリノリでしゃべります。

2023年2月16日、玄関から飛んで、迷子になりました。保護して頂いた方、ご連絡を頂けると助かります。

報酬: ¥10,000

情報提供をお待ちしていますm(\_ \_)m

連絡先 ☎090-9871-0566 (リン)

春を探しに新たな発見  
あら、レンジの中にも発見!  
「神崎川へ春を探しに」、私も犬の散歩で河川敷を歩きまわすが、いろんな発見があるんですね。もう少し足を伸ばして私も新たな発見したい。  
(三津屋北・T.Yさん)

春を探しに歩いてみよう  
★大好評の新山ワールド♪  
第一弾に向けてテクテク?!  
「ちょっと言わせてー」そもそもNISAやふるさと納税、旅行支援などの恩恵を受けられるのは所得が多いからで、低所得者は日々の生活で一杯なのです(ひがみかな?)  
私が市長なら「住民税の大幅減額」を公約にする。  
(西三国・I.Mさん)

お楽しみ待ってま〜す!

**POST BOX**

このページは、読者と編集部との交差点。皆さまから寄せられたお便りやFAQsをご紹介します。小誌へのご意見、ご感想なども大歓迎。ドシドシお便りをお寄せください。

T532-0023  
大阪市淀川区十三東3-12-27  
ザ・淀川編集部  
「ポストボックス」係  
FAX 06-6838-3881

## 先月のお題

### “あなたが市長なら、どんな公約を掲げる?”

- 出生率が上がり、子育てしやすい街づくりを! (木川西・YSさん)
- 子育てしやすい街を目指す! パパにおむつ替えを頼んでも、男子トイレにはベビーベッドがありません…! (東三国・NHさん)
- 子育てや出産に対する支援をする! (木川西・IJさん)
- 高校卒業まで医療費を無償!児童手当増額! (西三国・ミワチンさん)
- PTA活動の見直しをする! (専業主婦を前提にした拘束時間と労力提供は時代遅れです) (西宮原・ぼんさん)
- 子どもがなくても支援金を出す。 (木川東・もこまんさん)
- 独身の人も介護手当を支給する! (木川西・まいあみさん)
- 最低1週間に2回、ノー残業デーをつくるように企業に働きかける。 (旭区・けんけんさん)
- 通勤ラッシュの解消に早期通勤割引制度を導入! (東三国・ESさん)
- 介護サービスを充実させ、介護離職者をゼロに! (東成区・KHさん)
- 高齢者や低所得者向けに交通のアクセスを充実させる! そして、物価高騰の支援をする。 (三津屋南・FHさん)
- 市バスの本数を増やします! (塚本・AYさん)

- 高校まで授業料の無償化、高齢者の保険を引き下げ、アルバイトやパートの賃金アップ! 電気、ガス、水道など光熱費が高騰している今は基本料金を免除する! (三津屋南・TJさん)
- 貧困の連鎖を断ち切るため、教育支援の拡充を図る。市長だったら大阪市内のゴミを拾います。 (東三国・THさん)
- 大阪市内24時間WiFiを飛ばす! (十三東・ハルノラさん)
- ノスタルジックな大阪の商店街を活性化させるための補助金を出す! (新高・なおコーらんさん)
- タバコのポイ捨て禁止にする! (西中島・MKさん)
- 粗大ごみの処分料を半額に! (宮原・SIさん)
- 住民の身を切らない改革を実現! (野中南・STさん)
- 長く住んで良かったなと思える市に! (十三東・MKさん)
- 借金を残さず、税金の無駄使いをしない! (新高・BHさん)
- 一方的に我が党の方針を押し進めず、もっともっと市民の声を聞きます! (此花区・HMさん)
- 市会議員の定数を半減以下にします! (三津屋北・MNさん)

★ならばIさん、意思表示の一票を。甘い言葉にご注意?!  
「それ、あるあるー」、朝食の支度でレンジを開いたら、昨夜チンした煮物を発見!!  
(東三国・KHさん)

☆オキナワシリケンイモリを3匹飼っていました。昨年秋に子どもたちがたくまん生まれ、只今6匹!上陸間近!!  
春の訪れと共にみんなすくすく育ってほしいな。(笑)  
(西園路・こまこさん)



◎天然わかめの美味しさを味わうには、そのままシンプルに食べるのがベスト。軽く炙って熱々ご飯にもちろん、おやつやお酒の肴にも。

せて板状にされたシンプルなものです。味付けは一切せず、わかめの塩分と旨味だけではないが進む逸品です。  
主産地は島根県、豊かな森

## おいしさ 温故知新

海の恵みをご飯のお供にー

### 「板わかめ」

社会学研究者・中川 喜代子

4月は新わかめの旬。わかめと聞けば、みそ汁の具を連想される方も多いでしょう。世界に誇る主食のお米のご飯、その副菜の2回目として「板わかめ」をご紹介します。みなさん、「板わかめ」ってご存じでしょうか?収穫したわかめを4時間以内に水で丁寧に洗い、1本1本その葉を広げながら板状に並べ、約24時間低温でじっくり乾燥さ

林がある山間部からは、いくつもの清流が日本海へと注ぎこみ、森からの栄養がたくさん流れ込んでいます。その栄養を素に育ったわかめは、風味がよくそのまま食べても美味しく、食物繊維やアルギン酸、フコイダンなどの栄養素も多く含まれています。「板わかめ」に使われるわかめは、地元の漁師さんが素潜りで採ったもの(※)を使っています。島根県ではわかめを「めのは」とも呼び、出雲地方では神事に使われるほど、この地方に欠かせない食材です。島根県の伝統的なホテルや旅館では、朝食に焼き海苔ではなく、適当にカットされた「板わかめ」を提供するところが多いです。パリパリとした食感の「板わかめ」を軽く火で炙って、熱々のご飯に振りかけて召し上がってください。私事ですが、大学で講義をしていた40歳の頃、梅雨どきで体調が優れない私の事を子息(学生)から聞いた島根県出身のお母さんからプレゼントされた「板わかめ」によって体調がいつきに回復。以来、大切な食材となっています。

■「魚の屋」島根県大田市静岡町 213-11 オンラインショップから購入できます ☎0854-84-8021 ©1袋 13g ¥500 (税込み)

(※) 近年、日本海わかめが不漁で外国産わかめを使っていることが多いようですが、大田市の「魚の屋」は純国産を使用しています。

コノセカイハ、ドクダラケ。  
特別展『毒』

実は、この世界は「毒」だらけ。「毒」の世界へようこそ！クイズノックから出題されるクイズに挑戦しながら「毒」を知ろう。動物、植物、菌類、そして鉱物や人工毒など、自然界のあらゆるところに存在する毒について、各研究分野のスペシャリストが徹底的に掘り下げ、それぞれの視点で解説。

◆開催中～5月28日(日) 9時30分～17時 月曜休館(3/27, 4/3, 5/1は開館) 大阪市立自然史博物館 ネイチャーホール 大人1,800円、高大生1,500円、小中生700円 【問】06-4301-7285 (なにわコール) 写真提供: 国立科学博物館



親鸞聖人御誕生850年・立教開宗800年記念  
春季特別展『真宗と聖徳太子』

鎌倉時代に大きな盛り上がりを見せた聖徳太子信仰は、日本人の精神文化に影響を及ぼし、日本の美術史に大きな足跡を残した。親鸞聖人は、聖徳太子に深く帰依し、太子を讃嘆する和讃や、聖徳太子に関わる法宝物の制作にも関与していた。親鸞聖人とその後継者たちが生み出した太子ゆかりの宝物約90件を紹介する。

◆4月1日(土)～5月28日(日) 10時～17時 休館日: 4/17, 5/1・15・22 龍谷大学 龍谷ミュージアム 一般1,400円、高大生900円、小中生500円 【問】075-351-2500

木造聖徳太子聖形立像 南北朝 享暦4年(1341) 東京・西光寺

5組10名



『20世紀のイメージとサウンド』

～音楽でたどる大阪府の美術コレクション～

enocoの名譽館長であり、メディアの交流をテーマに1960年代後半から、音楽、映画、美術、舞台など幅広いジャンルで活躍するプロデューサー立川直樹氏が、大阪府20世紀美術コレクションの中から音楽を連想するような作品を選定し、その作品とレコードジャケットなどをあわせて展示。関連イベントなどはホームページでご確認ください。

◆3月28日(火)～4月23日(日) 10時～18時(最終日は15時まで) 月曜休館 大阪府立江之子島文化芸術創造センター(enoco) 入場無料 【問】06-6441-8050 <https://www.enokojima-art.jp/>



©Taro Chiezo 1994

開館1周年記念特別展

『佐伯祐三—自画像としての風景』

大阪生まれの画家、佐伯祐三。1924年に初めてパリに渡ってからわずか4年余りの本格的画業の中で、都市の風景を題材とする独自の様式に達した。佐伯が描いた「大阪」「東京」「パリ」の3つの街に注目し、画家が自らの表現を獲得する過程に迫る。最大級の質と量を誇る大阪中之島美術館の佐伯祐三コレクションを中心に代表作が一堂に。

◆4月15日(土)～6月25日(日) 10時～17時 月曜休館(5/1を除く) 大阪中之島美術館 5階展示室 一般1,800円、高大生1,500円、小中生500円 【問】06-4301-7285 (大阪市総合コールセンター)

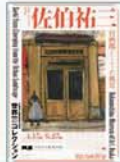

親鸞聖人生誕850年特別展

『親鸞—生涯と名宝』

親鸞聖人は法然の弟子となり、すべての人が平等に救われるという阿彌陀仏の本願念仏の教えに出会い浄土真宗を開いた。関東で長く布教に励んだ後、京都へ戻り、晩年まで「教行信証」など多くの著作を著した。その求道と伝道の生涯を自筆の名号、手紙をはじめ、彫像、絵巻などで紹介。

◆前期: 開催中～4月23日(日) 後期: 4月25日(火)～5月21日(日) 一部上記以外にも展示替あり 9時～17時30分 月曜休館 京都国立博物館 一般1,800円、大学生1,200円、高校生700円 【問】075-525-2473 (テレホンサービス) 5組10名



『生誕100年 山下清展 一百年目の大回想』

"放浪の天才画家" 山下清(1922-71)。31歳の時、アメリカのグラフィック誌がその画才に注目し脚光を浴び、広く紹介され人々に愛された。貼絵や油彩、水彩画、ペン画、陶磁器とともに1961年のヨーロッパ旅行に持参したスケッチブックの中から初公開の習作を含めた約190点を展覧。

◆4月8日(土)～6月11日(日) 9時30分～17時 月曜休館 佐川美術館 一般1,200円、高大生800円、中学生以下無料(要保護者同伴) WEB事前予約制(ネットによるチケット購入が必要) 【問】077-585-7800 (ソニコンチケット) 貼絵 1959(昭和34)年頃 株式会社増田屋コーポレーション蔵 ©Kyoshi Yamashita/STPEast 2023



Information

4月

マークはプレゼントあり!

応募方法は19ページをご覧ください。

開催日程にあわせ、締め切りを早める場合があります。

美術館・博物館等の最終入館は閉館30分前です。

新型コロナウイルス感染症拡大状況により、臨時休館や、開催時間・会期・内容が変更する場合があります。お出かけ前にホームページなどでご確認ください。

みんな、うんこをして生きている。

企画展『むしのうんこ展』

うんこができるまで、やくにたつうんこ、うんこはどうなるの—生きてる証のうんこのいろいろ。

◆開催中～5月8日(月) 9時30分～16時30分 火曜休館 伊丹市昆虫館 大人400円、中高生200円、3歳～小学生100円

【問】072-785-3582

むしのうんこ展 入りぐち



開館10周年記念

『横尾忠則展 満腹腹腹満腹』

開館10周年を記念し、これまで開催された30本の展覧会をダイジェストで振り返る。限界まで詰め込んだ展示からは86歳を過ぎてなお精神的に制作し続ける横尾のエネルギーが感じられる。

◆開催中～5月7日(日) 10時～18時 月曜休館 横尾忠則現代美術館 一般700円、大学生550円、70歳以上350円 【問】078-855-5607



あふれる色とはじける形

特別展『ラテンアメリカの民衆芸術』

ラテンアメリカの民衆のつくる洗練された手工芸品(民衆芸術)は実に多様。北はメキシコから南はアルゼンチンまで、古代文明の遺物から現代のアート・コレクティブの作品まで、所蔵する作品を中心に、約400点の民衆芸術作品を展示。

◆開催中～5月30日(火) 10時～17時 水曜休館(5/3は開館、5/8休館) 国立民族学博物館 特別展示館 一般880円、大学生450円(本館展示も観覧可) 【問】06-6876-2151

5組10名 本彫(ヤギのナバル)/メキシコ合衆国(写真:六田知弘、六田善彦) 国立民族学博物館蔵



◆劇場版 センキョナンデス

メディアに詳しいDJのダースレイダーと時事芸人のプチ鹿島が政治を語るYouTube番組『ヒルカラナンデス(仮)』。2021年の衆院選目前に、二人は各党の関係者、候補者に突撃取材。「あの報道は、発言は、本当?」答えは—? 村度なしの政治ドキュメンタリー。

◆上映中～シネマート心斎橋、第七藝術劇場

◆2023年/日本/109分 【監督】ダースレイダー ぷち鹿島 【音楽】The Bassons(ベアソンズ) 【撮影】LOFT PROJECT 【編集】船木光

劇場場にお問い合わせください



◆トリとロキタ

ベルギーの児童福祉施設で出会ったアフリカ出身のロキタとトリ。深い友情で結ばれ、姉弟と偽って非合法の仕事を受けている。十代後半のロキタはビザの取得を目指し、収入をアフリカの家族へ送っていた。ある日、新しい仕事を指示されて…。

◆3月31日(金)～シネ・リーブル梅田(06-6440-5930)

◆2022年/ベルギー=フランス/89分 【監督・脚本】ジャン=ピエール&リュック・ダルデンヌ 【出演】パブロ・シルズ、ジョエリー・ムブドゥ、他

料 一般1,900円 大・専1,500円 シニア1,200円、高以下1,000円



◆マネーボーイズ

都会で男娼として生きるフェイはある日、客に暴行を受ける。彼の恋人の青年シャオレイは仕返しに行き、大ケガを負うが、フェイは警察沙汰を恐れてそのまま逃げた。5年後—。フェイのもとに、彼を兄と慕う同郷のロンが訪ねてくる。飲食店の仕事を紹介するが…。

◆4月14日(金)～シネマート心斎橋(06-6282-0815)

◆2021年/オーストリア・フランス・台湾・ベルギー合作/120分 【監督】C. B. Yi 【出演】クー・チェンドン、クロエ・マーヤン、他

料 一般1,900円 大・専1,500円 シニア1,200円、高以下1,000円



©MPP Filmproduktion, Zurich/ARTE France Cinema, Fleisch Forward Entertainment, La Compagnie Cinematographique & Penache Productions 2021

# Present

4月9日必着

ハガキまたはFAXに ①ご希望の品 ②郵便番号・住所・名前(あればペンネームも)・年齢・職業・電話番号 ③子ども連れにおススメのお店や施設、公園 ④今月号の記事の感想や主張、自慢話など、好きなことをお書きの上 〒532-0023 大阪市淀川区十三東3-12-27 (FAXは06-6838-3881) 「ザ・淀川4月号」P係までお送りください。

●お便りの内容を紹介させていただく場合があります。●発表は発送およびお電話でお知らせいたします。  
●特に記載のない場合、価格は税込です。

ま〜だまだあるヨ!  
話題を探検♪  
おトクな情報を  
見つけてね

## 「完全栄養パン」がおいしくリニューアル BASE BREAD 4種

一日に必要な33種類の栄養素を摂れるパン「BASE BREAD」から4種類がリニューアル。“やわもち食感”が実現し、風味もより豊かに感じられるように。おいしく手軽なのに体にいい「完全栄養パン」を、食習慣に取り入れてみては?



●ベースフード  
<https://basefood.co.jp/>

プレーン195円 チョコレート205円 メール、シナモン各215円  
※シナモンは4月18日からリニューアル発売

## 花と海と空が織りなす“青の絶景” ネモフィラ祭り2023 招待券

4月7日から5月7日まで、大阪まいしまシーサイドパークで「ネモフィラ祭り2023」が開催されます。大阪湾を一望できる広大な敷地に、約100万株のネモフィラが咲き誇る風景は、舞洲の春の風物詩。花と海と空が織りなす“青の絶景”をお楽しみください。



●大阪まいしまシーサイドパーク 06-4804-5828  
<https://seasidepark.maishima.com/nemophila/>  
中学生以上1,300円 4歳~小学生600円

## 華やかデザインで、体形カバー効果も 花柄カットチュニックブラウス

ティアードデザインが華やかな、パンツスタイルと好相性のチュニックブラウス。さりげなく腰回りをカバーしてくれるので大人世代にもおすすめです。裏地付きで、1枚で着ても透けません。白と黒を各1名に。



●E&C closet...  
<https://mycloset.base.ec/>

着丈68cm パスト106cm 肩巾64cm 袖丈56cm 袖口巾13cm  
綿100% 6,980円 ※色はおまかせ

## 定番&春の新商品3点セット ピエトロ ドレッシング他詰め合わせ

ピエトロ「ありがとうチャレンジ」キャンペーンが特設サイトで開催中。これを記念して、累計出荷本数3億突破見込みの「ピエトロ ドレッシング 和風しょうゆ」や、ひとりでもどんな料理も“旨辛”にできる春の新商品「ピエトロ CHILLIES!」などをセットで2名に。



●ピエトロ 0120-377-750  
<https://pietro.co.jp/>

ピエトロドレッシング 和風しょうゆ、ピエトロ CHILLIES! PATFUTTE フライドオニオン&ナッツ 計1,511円相当

## 韓国伝統の韓方を基に作られたキャンドル 韓方キャンドル

中国の漢方医学が韓国に伝わり、独自に発展した韓国の漢方=韓方(ハンバン)。この韓方に基づいて作られた、身体に優しいフレグランスキャンドルが新発売。伝統的な生薬や植物を使った3種を各1名に。韓国のサロニールのようなヒーリング体験を、ぜひご自宅で。



●le petit jardin  
<http://kcandle.official.ec>

韓方生薬キャンドル、高麗人参キャンドル、よもぎキャンドル  
各5,790円 ※香りはおまかせ

## 色とりどりの花を咲かせませんか? 花のタネ 3品種

“SEED(シード)=タネを連想する4月10日。タキイ種苗がこの日を「タネの日」と独自に設定。これを記念して、4月から5月が撒き時のアスター、ひまわり、百日草のタネをセットで3名に。お庭やベランダで、色とりどりの花を咲かせてみませんか?



●タキイ種苗 075-365-0123  
<http://www.takii.co.jp/>

アスター プリリアンパープル、ひまわり F1 サンライズフレッシュ 百日草 ザラダブルミックス 各330円

## 246 LIVE HOUSE GABU OSAKA JUSO

十三本町1丁目7-27 サンボードシティビル 4F  
tel: 06-6305-2246  
<http://widewindows.com/gabu/>



4/9(日)  
東名阪ワンマンライブツアー  
「ひっくり!どっきり!ミュージアム」  
超能力戦士ドリアン  
OPEN17:15 / START18:00  
前売: 3,800円 (+1D)  
※THANK YOU SOLD OUT!!  
お問い合わせ / 清水音楽 06-6357-3666

## 4/22(土) Your Friendly Neighborhood Homecomings

OPEN17:15 / START18:00  
前売: 4,500円 (+1D) ※学生前売: 3,300円 (+1D)  
・一般発売3月25日(土) 受付URL: チケットぴあ  
<https://t.pia.jp/pia/ticketinformation.do?eventCd=2303332&rsCd=001&lotRlsCd=>  
※GABUでの前売チケット販売はございません  
お問い合わせ / SMASH WEST06-6535-5569



BAR  
**RAINCOAT** <https://bar-raincoat.com>  
十三東2-9-19 古澤ビル 5F tel.090-9461-5884  
★下記のご予約、お問い合わせ、詳細はこちら▶



## RAINCOAT Presents Greenhorn Music Meeting

RAINCOATは楽器やライブ初心者、未経験者を応援しております。

- 開催予定日と内容
  - 3/26(日) 13:00~15:00 【人前でやろう! 弾き語りオープンマイクの日!】
  - 4/16(日) 13:00~15:00 【ギターやろうぜの会】
  - 4/25(火) 19:30~21:30 【人前でやろう! 弾き語りオープンマイクの日!】
  - 5/10(水) 19:30~21:30 【人前でやろう! 弾き語りオープンマイクの日!】
  - 5/21(日) 13:00~15:00 【ギターやろうぜの会】
- ◆人前でやろう! 弾き語りオープンマイクの日! の概要
  - ※ギターやピアノの弾き語りにご利用ください。※お一人又は一組1~3曲交代。※マイク、アンプ、キーボードなどをご用意しております。※デュオもオッケー。※見るだけ、気が向いたら演奏もオッケー。※初めて人前で演奏すると言う方も大歓迎、フォローいたします。
- ◆ギターやろうぜの会の概要
  - ※最近ギターを始めた方、これから始めてみたいと思ってる方、弾いたら素敵だなと思ってる方、情報交換やギター体験にご利用ください。※ギターをお持ちいただいで弾いていただいてもOKです。※人見知りの方も店主がフォローいたしますので安心してください。
- Greenhorn Music Meeting とは...
  - RAINCOATでは月2回、初心者の方やアマチュアミュージシャンのための場を提供いたします。仲間作り、メンバー探し、情報交換、楽器始めるきっかけ作りなど使い方はそれぞれ。もちろん音楽の語で盛り上がるだけでもオッケー。毎回テーマがありますので興味があればどなたでも参加いただけます。これから楽器を始めたい方にもおすすめです。楽器は誰でもいつからでもできます、ぜひ店主にご相談ください。ご相談いただいた店内にある楽器を触っていただくことも可能です。持ち方など初歩的なことはお教えいたします。その後教室等を紹介することも可能です。
  - 知識がないと話には入れないんじゃないか? 常連だけがいて仲間に入れられないんじゃないか? と心配な方、逆にそういう方のための場です。店主が仕切っておりますのでRAINCOATにお越しいただくのが初めての方も安心してお越しください。
- 概要
  - 平日の夜と土日の昼の月2回(曜日は不定期)開催。内容は開催日は月によって変更あり、HPにて掲載。どの開催日に参加してもOK! 1時間内はいつでも退席してもOK!
  - 完全予約制(開催日の確保、ご予約、お問い合わせはRAINCOAT HP [CONTACT] より)
  - 2ドリンクのオーダーをお願いいたします。(1d ¥500~) ※ソフトドリンクもあります。20歳~無制限音楽好き初心者(楽器、LIVE、LIVE BAR)大歓迎。もちろん初心者の方に配慮いただける経験者の方も大歓迎
- 注意事項
  - ※知識をひけらかしたい方、ナンパ目的の方、その他迷惑行為はお断り。
  - ※店主が場をそぐわないと判断した場合退席していただきます。

4月のライブハウス伝言板@十三

4月13日の十三市

ぼかぼかが陽気に誘われて♪



雨天中止



阪急「十三駅」東口 徒歩5分 神津神社境内

◎10時頃～15時頃まで

★新鮮野菜★ドライフルーツ★手作り洋服・小物・食器・籠★骨董がらくた★アンティーク小物★靴下★犬用の洋服・バッグ・帽子★掘出しモン、お宝も!

★もったいない市場 ☆コーヒー 100円

★古本・中古CDコーナーもやっています

☎6301-8370 「ザ・淀川」編集部

高岡眼鏡補聴器店

コロナが治まる迄! フレーム ¥2,000～ レンズ ¥3,000～

■UV、ブルーライト、イエローライト、全てカットレンズ 新発売 ¥28,000～ (税込)

■古文書解説承ります。

耳穴式補聴器

レディーメイド ¥100,000 リモコンサービス

十三東 2-6-3

☎06-6300-4726

営業/10:00～18:00

よどがわ川柳に参加しませんか

川柳投稿箱はこちらに置かせていただいています

■居酒屋宮五郎 (十三西口 WEST13) ■博愛社 (十三元今里3) ■神津神社 (十三東2) ■中村製菓 (木川西2) ■ピコピコノルド (十三本町1) ■スナック 悠 (十三本町) ■有馬家 (十三本町) ■茶島病院 (西三団2) (敬称略) ※投稿箱設置にご協力ください



◎毎月11日迄に投稿箱へ郵送、FAXで▼各題3句以内 郵送/〒532-0023 淀川区十三東 3-12-27 ザ・淀川 川柳部 FAX06-6838-3881

まいどおおきに!

# トウトウ店

1枠:11,000円～

水屋マイスター・ゴールドクラス認定店 **野口商店**

●オリジナルキャラクターの @nogucheechan と @shoutenkun

**かき氷!** ☆paypay 使えます! 営業時間はSNSをご確認ください 1杯 400円～

★paypay 使えます! 極上の水屋純水販売しております! 角氷、丸氷、かちわり氷! お気軽にお問い合わせください!

給湯器・洗濯器・コンロ等のお問合せ 9:00～19:00 日祝定休 十三東 4-4-1 (つばめ通り) ☎06-6301-0749



薫塾 (14頁) 塾長作

■の文字を組み合わせたらどんなことばになるかな? 答えを書いてフレッセントの応募とは別で、編集部宛(表紙住所) 4/9迄に郵送かFAXで。 抽選で粗品進呈!

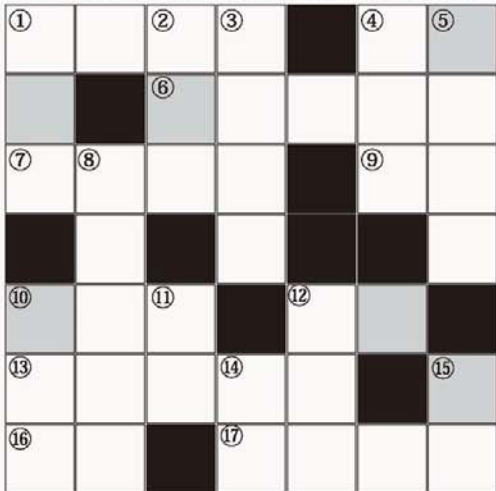

- ◆縦のカギ
- ①: 美を見極める能力。○○○がん。
  - ②: 「迂闊」を何と読む。
  - ③: 結婚25周年の祝い。○○○○しき。
  - ④: 怠けたり勝手なことをしないように他人を監視、抑制すること。「○○○をしめる」まをいう。
  - ⑤: 「○○○○の目を抜く」。とても素早いさまをいう。
  - ⑥: Pharmacy とは何のこと。
  - ⑦: ヒトラーを支えた秘密国家警察。○○○タポ。
  - ⑧: 「長恨歌」などで有名な中国、唐代中期の詩人。○○きよい。
  - ⑨: 照明の明るさの程度を表す単位で、「x」と表記される。
  - ⑩: 「○○は道連れ、世は情け」
  - ⑪: インボ〇〇、アドバ〇〇、パラダ〇〇。

◆横のカギ

- ①…羽生善治、加藤一二三、藤井聡太。共通する競技は。
- ②…「エビで○○を釣る」
- ③…旧暦10月のこと。出雲以外での呼び方(二文字目は「ん」で)
- ④…戊辰戦争の際、会津藩が組織した部隊。○○○○隊。
- ⑤…インターネットスラングで、自分の現在置かれている状況を指す。「新大阪駅○○」「ランチ○○」
- ⑥…敵を打ち破ること。ゲームなどでよく使われる。

- ⑦…グ〇〇ゴンとは主に膵臓のランゲルハンス A 細胞から分泌されるホルモンのこと。なお、B 細胞からはインスリンが分泌される。
- ⑧…往年の人気バラエティ番組。日常の裏技などを紹介していた「伊東家の○○○○」
- ⑨…思いがけなく。突然に。「〇〇りなく」
- ⑩…(化学の問題) 元素記号は Bi。

《宿題》 ゆっくり・残り・飲む・居酒屋・自由吟

天春風を待つていたのか露の萎  
地ひとりだけ異次元世界二刀流  
人うつぶんを晴らす水割り一気のみ  
贅沢は敵か味方が爪を切る  
残業をしてもわが家は火の車  
自転車も飲んじゃだめだと知っている  
とりあえずビールそれから腰を据え  
遠慮の固まり食べてケンカが始まった  
フルムーン残りの夢を書く日記  
残りもの片づけ役と妻は言う  
ゆっくりと確かに進む物忘れ  
ひとりの日最後自分に飽きてくる  
一人きり一代きりと夢の夢

史郎 正樹 未羽 和美 砂丘 春 正明 和美 史郎 和美 博信

火星句会 「星座」代表 植野順間

どこまでも走る鈍行冬日差す 森崇朱美  
マンションと師走の雲と工事音 武市あい子  
冬童だんだん軽い車椅子 溝淵こまくさ  
老いの手や手間ひまかゝる節料理 大槻京子  
積もりたる落葉を崩す杖と足 中尾なおみ  
階段を下りるほど匂う味噌雑煮 浦浜久義  
駆け回る子に書初句いかな 島田百合子  
蒲公英や雲のひとひら山の上に 福嶋陸夫

「久しぶり」着ぶくれ同士抱きおうて増田とみる

■会場・宮原センター ■初めての方も是非おいでください。日時お問合せください。☎06(6392)1972/増田

よどがわ川柳誌上句会 三月の入選作 本田智彦選

創業71年 家具・インテリア **みのや**

# イスの病院

- 食卓イス張替
- 店舗イス張替
- 籐張替
- ぐらつき直し
- ソファへこみ直し

## 販売

- 家具全般
- 飲食店  
イス、テーブル他

定休日：水曜・日曜・祝日  
営業時間：10時～17時半

●三津屋商店街中央西入る  
〈三津屋中1-5-5〉  
☎06-6301-0165

■ホームページは  **みのや家具店 検索**

時計・宝飾・メガネ **オカノ**

「春のスマートウォッチフェア」  
ザ・淀川を見た方は  
店頭価格から **10% OFF**

もといまロード  
☎6302-0948

★もといまのスタッフには  
高い付加価値(特典)がつかます!



首をながくしてお持ちしませう

広告のお問い合わせは  
☎06-6301-8370  
(営業部へ)

## ■貸アパート ◆阪急十三駅徒歩4分

★駅近、好立地!



バルコニー  
浴室  
洗面台  
WC  
キッチン  
洋室 7帖  
LDK 11帖  
2階

十三東3丁目

- 家賃 **69,000円**
- 敷金・礼金 **0円**
- ・管理費込み

●約40㎡  
1LDK

～創業84年～ ■大阪府知事(9)27779号・仲介  
**寿商事(株)** ☎06-6301-6371〈十三東2-6-5〉

◎物件の詳細説明書と写真があります。お問い合わせください。

\*\*\*\*\*

### 藤パズルの答えあわせ

前回の答え **パイキンマン**

①ク	②エン	③サン	④モ
⑤ツン		⑥リ	⑦キン
⑧パリ	⑨ンド	⑩ロ	⑪サ
	⑫ヤ	⑬マク	⑭ロン
⑮コク	⑯サイ		⑰イ
⑱イ	⑲カド	⑳ヘ	㉑バ
㉒ケイン		㉓ル	㉔ンバ

## 2023年 ☆あんど☆ カードが伝える4月の運勢

～ 周りへの気配りが重要に ～

★偶数月掲載

<p><b>牡羊座</b> 3/21~4/19 生まれ 努力の積み重ねで得られた充足感あり。たまには自分へのごほうびも大事。★ラッキーカラー：グリーン</p> <p><b>牡牛座</b> 4/20~5/20 生まれ 重圧から開放されて心も軽くなる。明るい未来に目を向けて進んでいける。★ラッキーカラー：カーキ</p> <p><b>双子座</b> 5/21~6/21 生まれ 辛いことが多かったが、ようやく抜け出せそう。振り返らず前だけ見て歩こう。★ラッキーカラー：シルバー</p> <p><b>蟹座</b> 6/22~7/22 生まれ 行く先を邪魔されて進めない状況。納得がなくても力まずで動かないで！★ラッキーカラー：オレンジ</p> <p><b>獅子座</b> 7/23~8/22 生まれ 夜が明け周りは明るくなり、はっきりした形を現してくる。決断のチャンス。★ラッキーカラー：ネイビー</p> <p><b>乙女座</b> 8/23~9/22 生まれ さあ、ここからスタートです。今までの経験を活かしに新たな人生を楽しんで。★ラッキーカラー：グレー</p>	<p><b>天秤座</b> 9/23~10/23 生まれ 今はコツコツ努力する時間に。周囲からは「頼れる人」との評価もアップ。★ラッキーカラー：ベージュ</p> <p><b>蠍座</b> 10/24~11/22 生まれ 思い立ったら即、行動！いろいろ考えている間にやる気までなくなること。★ラッキーカラー：ワイン</p> <p><b>射手座</b> 11/23~12/21 生まれ 身近な人の温かい思いは素直に受けること。心の奥のわだかまりを捨てて…。★ラッキーカラー：ピンク</p> <p><b>山羊座</b> 12/22~1/19 生まれ 人生の設計図を固めよう。理想の生き方ややりたい自分を明確にする時期に。★ラッキーカラー：イエロー</p> <p><b>水瓶座</b> 1/20~2/18 生まれ 目前の困難も乗り越えられそう。あなたの強い自信が大きな強押しに。★ラッキーカラー：ホワイト</p> <p><b>魚座</b> 2/19~3/20 生まれ 親切心でついつい深入りしてしまう。他人よりもまずは自身のケアを優先して。★ラッキーカラー：ゴールド</p>
--	---

「ザ・淀川」ポストイン  
グスタフ魚群！  
◆「西三丁目」周辺  
を配り下る方！  
☎06-6301-8370 編集部



**かいり板**

### 2023 4月 楽しく歩こう！健康は歩くことから...

◎雨天決行

■「鶴見緑地の「アーモンドの花」を見に行こう」  
日時：4月1日(土) 集合：JR環状線 桜ノ宮駅西口 9時45分迄  
距離：8km、14km ●100本を数える可愛いアーモンドの森へ。  
行程：JR桜ノ宮駅～毛馬桜之宮公園～城北川遊歩道～鶴見～花博記念公園鶴見緑地～アーモンドの森(中間G/鶴見緑地駅)～北斎橋～城北川遊歩道～今福大橋～JR環状線 京橋駅 解散 15時半頃 参加費/一般 500円(注：飲み物・雨具などは各自持参)

■「川底トンネルからとんぼりリバーウォークへ」  
日時：4月30日(日) 集合：JR環状線 西九条駅 9時45分迄  
距離：10km ●日本初の沈埋トンネルからミナミの中心道頓堀川へ。  
行程：JR西九条駅～西九条公園～安治川遊歩道～(川底トンネル)～キララ九条商店街～松島公園～川口基督教教会～阿波屋～長堀邊～制堂筋～とんぼりリバーウォーク～生玉公園～JR鶴見駅 解散 15時頃 参加費/一般 500円(注：飲み物・雨具などは各自持参)

大阪府歩け歩け協会(☎06-6809-7006) 大阪市中央区内本町1-2-2 有恒ビル202号 ※お出かけ前にHPでご確認ください!

### 編集部だより

★再営化は世界の流れ。私が市長なら「今こそ市営モノロー主義復活」大時代的?いや言うのはタダやし(石)  
★会社で、実家で淀川読んでるよとの読者ハガキ、うれしい。掲載中のお店に行った感想も待ってます!(晶)  
★烏が人を襲うことは滅多にない。なぜなら人がヒグマにナイフで立ち向かうぐらいの気合が必要だから。(め)  
★反響多かった「春を探しに…」、周辺でインコのショウランちゃんも探しています(17頁)。ご一報を!(う)  
★創刊から多くの方に親しまれた三善貞司さんの連載が今号で終了します。ご愛読、有難うございました。(夏)

## 詰将棋

(問題) 5分で1級以上  
持駒…飛金銀

6 5 4 3 2 1

日本将棋連盟棋道師七段  
**北川 茂**  
★子ども将棋教室★  
生徒募集中  
十三棋道館道場  
☎6305-1039

(先月の解答)  
持駒…銀桂

2 二銀  
同 玉  
2 三角成  
1 一玉  
3 三馬  
2 二合  
2 三桂  
迄 7手詰

## 詰碁

(問題) 5分で初段 黒先

(先月の解答)

白2で4は黒2、白1、黒2で死。白2で口は黒3、白1、黒5で死。

白2で4は黒2、白1、黒2で死。白2で口は黒3、白1、黒5で死。

(財)関西棋院棋士九段  
**川村 和憲**  
★生徒募集中★  
川村子ども囲碁教室  
☎6395-8682

## 痛風・高尿酸血症

痛風・高尿酸血症に長期に罹患すると、痛風の原因である尿酸結晶が腎臓に沈着し、痛風腎を呈することがあります。

痛風・高尿酸血症の患者さんは、高血圧症・糖尿病・動脈硬化症を合併することが多く、痛風腎から徐々に腎機能が低下し、慢性腎不全・透析導入に至るケースもあり注意が必要です。

プリン体の少ない食事療法に加え、尿酸降下薬の使用が必要なこともあります。かかりつけ医に御相談下さい。

医学博士・日本内科学会総合内科専門医

日本消化器病学会専門医・日本消化器内視鏡学会専門医・指導医

秀社会クリニック 院長 熊野宏二



### 医療法人 秀社会 秀社会クリニック

内科・消化器内科・循環器内科・糖尿病内科・内分泌内科  
整形外科・リハビリテーション科

CT/内視鏡/超音波/協会けんぽ生活習慣病健診/特定健診/企業健診  
人間ドック/訪問診療/往診/入籍 等

塚本 2-19-12 ☎06-6302-1138

※JR 塚本駅東口より徒歩 2分 <http://www.shusokai.jp/>



### 医療法人 秀社会 第2秀社会クリニック

内科・消化器内科・循環器内科・糖尿病内科・内分泌内科  
CT/内視鏡/超音波/特定健診/企業健診/人間ドック/訪問診療/往診 等

十三本町1-12-15 ドルフェヴィークファーストビル2階 ☎06-6309-1118

※阪急十三駅西口より徒歩4分 ハンプルグ2階 <https://dai2-shusokai.jp/>

## 「日光角化症」悪性です

「日光角化症」は別名「光線角化症」あるいは「老人性角化症」とも言います。どれも悪いものではない感じがしますが、実は皮膚の悪性腫瘍なのです。と言っても、悪性度は低く致死的なものではありません。表皮内に棘細胞癌の一種で紫外線刺激によって生じます。高齢者の日光露出部である顔や手背に好発します。落屑及び痂皮を伴う

境界不明瞭な紅斑や角化性病変で自覚症状はありません。放っておくと悪性度の高い有棘細胞癌に移行することがありますので、適切な治療が必要です。外科的切除はもちろんです。凍結療法や抗悪性腫瘍薬外用でも治せるのがこの悪性腫瘍の特徴です。診断は皮膚の一部を切り取って調べる生検による組織検査が必要です。

● 十三院 ● (十三駅東口) ☎06-4805-1357 院長:小杉 実  
(診療時間) 午前/9:30~12:30、午後/14:30~17:30 (休診日) ⑥・⑦午後・⑧・⑨

● 茶屋町院 ● (NU 茶屋町) ☎06-6485-5757 院長:芝 加奈子  
(診療時間) ⑦~⑨午前/10:00~13:00、午後/15:00~18:00  
⑩⑪⑫⑬⑭⑮⑯⑰⑱⑲⑳㉑㉒㉓㉔㉕㉖㉗㉘㉙㉚㉛㉜㉝㉞㉟  
①②③④⑤⑥⑧⑨⑩⑪⑫⑬⑭⑮⑯⑰⑱⑲⑳㉑㉒㉓㉔㉕㉖㉗㉘㉙㉚㉛㉜㉝㉞㉟  
★日曜も午前診療

● 梅田院 ● (阪急ランドビル) ☎06-6361-5757 院長:河崎由真  
(診療時間) 午前/10:00~13:00 午後/15:00~18:00 (休診日) ③④⑤⑥⑦⑧⑨⑩⑪⑫⑬⑭⑮⑯⑰⑱⑲⑳㉑㉒㉓㉔㉕㉖㉗㉘㉙㉚㉛㉜㉝㉞㉟

● 神崎川院 ● (阪急神崎川駅前) 神崎川クリニックモビル2F ☎06-6390-5757 院長:中井 菜葉  
(診療時間) 午前/9:30~12:30、午後/14:30~17:30  
(休診日) ⑥・⑦⑧⑨⑩⑪⑫⑬⑭⑮⑯⑰⑱⑲⑳㉑㉒㉓㉔㉕㉖㉗㉘㉙㉚㉛㉜㉝㉞㉟ ★日曜も午前診療

● 天六院 ● (大阪メトロ天六駅6番出口) ☎06-4800-5757 院長:中村 彰  
(診療時間) 午前/9:30~12:30、午後/14:30~17:30 (休診日) ⑥・⑦⑧⑨⑩⑪⑫⑬⑭⑮⑯⑰⑱⑲⑳㉑㉒㉓㉔㉕㉖㉗㉘㉙㉚㉛㉜㉝㉞㉟ ★日曜も午前診療

● 摩耶院 ● (JR摩耶駅北出口) ☎078-882-5757 院長:古松 善  
(診療時間) 午前/9:30~12:30、午後/14:30~17:30 (休診日) ⑥⑦⑧⑨⑩⑪⑫⑬⑭⑮⑯⑰⑱⑲⑳㉑㉒㉓㉔㉕㉖㉗㉘㉙㉚㉛㉜㉝㉞㉟ ★祝日を除く毎日診療  
※4月より水曜診療開始します。

皮膚科、形成外科、アレルギー科

ササセ皮膚科 塚本 本院  
院長・笹瀬 晃弘

淀川区塚本 2-24-8 タバタビル6階 ☎06-6307-5757  
(診療時間) 午前 9:30~12:30 午後 15:00~18:00  
(休診日) ①②③④⑤⑥⑦⑧⑨⑩⑪⑫⑬⑭⑮⑯⑰⑱⑲⑳㉑㉒㉓㉔㉕㉖㉗㉘㉙㉚㉛㉜㉝㉞㉟  
①②③④⑤⑥⑦⑧⑨⑩⑪⑫⑬⑭⑮⑯⑰⑱⑲⑳㉑㉒㉓㉔㉕㉖㉗㉘㉙㉚㉛㉜㉝㉞㉟

乳がん・子宮がん検診が  
同時にできます

LINE  
お友達も追加お願いします。

Dr. Nelson の  
YouTube

お友達限定の  
キャンペーンや、  
休診・代診など  
最新の情報をお  
届けします!

### 婦人科 乳腺外科 産科

- 妊婦健診  
(分娩先:淀川キリスト教病院 等)
- 助産師外来  
(母乳相談、乳房マッサージ 等)
- 乳腺外科外来  
乳がん超音波検診
- 不妊、避妊、性感染症、  
更年期相談
- プラセンタ療法相談
- 多言語対応 (英語 中国語 広東語)

— 内科・消化器内科・循環器内科・呼吸器内科・内視鏡検査 —

半日ドック、経鼻胃カメラ、大腸ファイバー  
超音波検査(腹部・心臓・頸動脈・甲状腺・乳腺)、往診・在宅診療  
予防接種(随時)、特定健診(随時) 大阪府指定「肝炎専門医療機関」

検査のお申し込み、お問合せは  
お電話、ファックスでお気軽にどうぞ。

医療法人  
和田内科

総合内科・消化器病・肝臓・内視鏡専門医 院長/和田雅巳  
副院長/和田滋夫

■ 診療:午前9時~12時半 午後4時~7時 (土曜は午前9時~午後1時)  
■ 休診:水・土曜の午後、日、祝日 <http://wadanaiika.jp/> ★専用駐車場あり  
大阪市淀川区塚本4-3-3 ☎06-6301-6007 Fax.06-6301-6115

### VIO 医療脱毛&アートメイク始めました!

最近流行りの「介護脱毛」は、将来介護が必要になった時、VIOの脱毛をしていると清潔に保てます。医療アートメイクは患者様のご希望と骨格に合わせたオーダーメイド施術です。

<https://kizaki-clinic-beauty.com/>

院長 山分ネルソン 祥興 (大阪大学出身)  
・専門分野:婦人科、産科  
・日本産婦人科学会専門医  
・母体保護法指定医  
・日本抗加齢医学会専門医  
・薬学博士前期課程修了他

副院長 中内千穂 (大阪大学出身)  
・専門分野:乳腺、  
甲状腺外科、女性外来  
・日本外科学会専門医、  
日本乳腺学会認定医

こざき かつみ (大阪大学出身)  
産婦人科専門医、産婦人科  
指導医、母体保護法指定医、  
女性ヘルスケア専門医、女性  
ヘルスケア指導医、がん治療  
認定医、医学博士

受付時間	月	火	水	木	金	土	日	祝
午前 9:30~12:30	●▲	●	●	●▲	●	●○▲	休	休
午後 15:00~19:00	●▲	●○	※	●▲	▲	休	休	休

▲助産師相談外来の受付は18:00まで。金曜日は16:00~18:00まで。  
※14:30~17:00まで。・4月12日(水)は休診となっております。

医療法人 志紀会 予約専用自動応答電話 050-5578-3794

希咲クリニック 旧区役所向い ☎06-6476-7233  
婦人科 乳腺外科 産科 淀川区十三東2-7-8 エルティ十三駅前ビル3F  
(1Fセブンイレブン) 阪急十三駅東口歩1分

### フィラリア薬は冬も必要?

寒さの厳しさも和らいできて少しずつ暖かくなってきました。季節の変わり目、体調には十分に注意しましょう。さて、今年もフィラリア予防のシーズンが近づいてまいりました!フィラリア予防は薬の種類にもよりますが1か月に1回投薬するだけで予防できるものがほとんどです。また、最近では、地球温暖化の気温上昇などの理由で冬の寒い時期でも蚊がとんでくることもあるそうです。そのため、年間でフィラリア薬を投薬することが推奨されはじめています。愛犬愛猫の安全と健康を守るためにも予防はしっかりしましょう!

淀川中央動物病院  
淀川区東三国 6-12-6 ☎6398-7692

淀川メディカルトリミング ☎6398-7694  
※診療の事前予約、当日受付はHPよりお願いします。

【診療】  
AM 9:30~12:30  
PM 16:30~18:30  
【休診】水曜午後・木曜(水曜午前は予約のみ)

ホリデイ・イン&スイーツ新大阪  
開放的な店内で、気軽にホテルランチを!

本誌持参で  
ランチの  
フリードリンク  
300円が無料に  
(4月末まで)  
他サービスとの併用不可

Café Hi! ■ランチメニュー 1,000円~



魚介の旨味を楽しむ  
春の贅沢ランチ

サラダバー、スープ、パン、ライス付き  
大人気の月替わりメニューは、白身魚やムール貝、あさりなど海の幸をトマトとニンニク、オリーブの旨味を凝縮したマリナーソースと合わせた贅沢なひと皿が登場。  
その他、あおさと柚子が香る桜エビとあさりのパスタなど、見た目にも春らしいランチをお楽しみいただけます。



デザートと  
季節のフルーツ添え

和スイーツなどデザート3種と、季節のフルーツをご用意しています。

※料金は全て税込み価格。※内容は変更となる場合がございます。予めご了承ください。※写真はイメージです。

ホリデイ・イン&スイーツ新大阪  
SHIN OSAKA  
淀川区西宮原 1-7-31 ☎06-6399-5000  
朝食 6:45-10:30(L.O.10:00) ランチ 11:30-14:30(L.O.14:00) カフェ&バー 10:30-22:00(L.O.21:30)  
※詳しくはHPをご確認ください。https://hisuite-shinosaka.com/  
※営業日や時間は、コロナ感染状況により予告なく変更する場合がございます。

詳しくは  
ホテル公式HPを  
チェック!

新大阪アメニティ 絵手紙教室より 4月のお便り



順



中西忠道



奥野敏子



樋口俊江

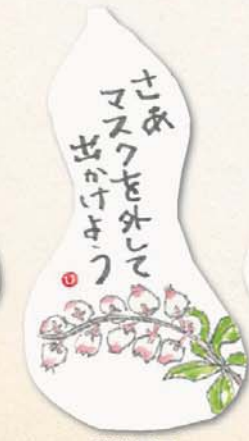

武波優子



中西忠道

西淀川区舞台の映画『家族の肖像』  
いよいよ十三シアターセブンで上映



岸本景子監督

西淀川区を舞台に撮影された映画『家族の肖像』が、十三のシアターセブンで上映されることになり、上映に先立って、3月18日、加島にある「コミュニティかしま」で試写会が開かれました。

『家族の肖像』は、20年前に失踪した父の死の報せを受けた息子が、父の部屋を片づけるためアパートへと向かった際、偶然訪ねてきた青年と出会ったことを機に父との関係性を再構築していく物語。約50分の作品のなかで、父を嫌って生きてきた息子の葛藤と、変化していく心の動きが感じ取れます。

これまでも『家族』に焦点を当てて映画を作ってきた監督の岸本景子さん。「私自身、周囲や友だちには話せなかったパーソナルな事柄があって、前へ進むために映画を作っているようなところがあります。今作は『ゆるし』をテーマに描きました。観た人が自分の人生の棚卸しをするきっかけになればうれしいです」と岸本監督。

岸本監督は西淀川区在住であり、今回は西淀川区の人たちの応援を受けながら制作に取り組みました。映画を支える『西淀川映画プロジェクト』実行委員長の本山智宏さんは、「実は自分の状況が主人公とほぼ同じで、台本を読んだときは驚いて、自分はこの作品に関わっていいのかと正直戸惑いました」と語ります。「でも作品と出会えて、忘れたと思っていた父のことが語れるようになり、ごちゃごちゃとした感情が少しずつほぐれてきた気がしています。観る人にもそれぞれいろんな家族の形があって、作品の捉え方が違うと思います。一人でも多くの人に観てほしいです」と本山さん。

上映は、4月22日～5月5日まで、毎回舞台挨拶あり。十三で上映されるこの機会をお見逃しなく。上映情報は13ページをご覧ください。

「短い映画だけどすごく奥深い」「映像も音もすごくきれいで見やすかったです」と試写会では好評。物語のメッセージ性はもちろん、西淀川区が舞台とあって、知っている人、知っている場所が出てくるかもしれないという見どころも。



大阪市の都市景観資源、区内9か所を新たに登録  
蒲田神社禰宜・土井さん、「お参りすると、安らぐ場所」



「ここは戦争でも生き残った場所です。上空からはこの木々が森に見えて、空襲でも狙われなかったと聞いています。地域の皆さんのおかげで今がある」と登録書を手にする土井さん。

3月1日、大阪市の都市景観資源に、新たに香具波志神社、新淀川橋梁(阪急)、神津神社、十三大橋、塚本神社、上淀川橋梁(JR)、新淀川大橋、大願寺と長柄人柱碑、蒲田神社が加わり、区内では淀川河川敷と合わせた10か所が登録されました。

3月半ば、「東三国の蒲田神社が登録されたよ」と地域の方から教えていただき、禰宜の土井悠紀子さんにお話をうかがいました。境内には千年楠と呼ばれる大きなご神木をはじめ、樹齢数百年の大きな楠が何本もそびえたち、見守るように参拝客を迎えます。「神社の緑は神の衣」と言われています。楠はもろいので、大きな災害で折れないように枝打ちをしていて、この4月初めにも切ります。また夏に向けてどんどん新しい葉が出てきますよ」と、土井さん。

毎月1日には、祝詞をあげてお祓いと講話を行う一日参りを続けているそうで、参加者にはさっそく登録のことを報告したそうです。「地域の方が境内の花の世話や草引きをしてくれるなど、皆さんのお世話によってこの景観があると感じます。お参りすると、心がすっと、ほっと安らぐの。木々が育つのは、ここが元気になれる場所だからですよ。1日何度でもご自身が納得するまでお参りしてほしいです。」

# 間取り変更で、対面キッチンと 優しい光が降り注ぐ明るいLDKを実現!



After

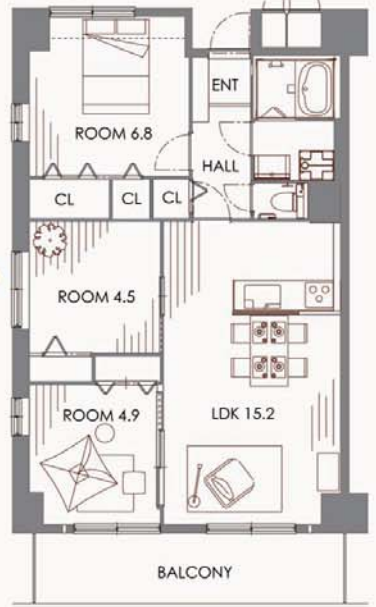

元々は和室～バルコニーの動線だった3DKの間取りをLDK～バルコニーの3LDKにチェンジ。広々としたリビングダイニングは明るさ抜群の空間になりました。各居室スペースも収納を設けて機能的で利用しやすい空間に。最新の機能的な水まわりやイメージをガラッと変えたインテリアで、生活が楽しくなるリノベーションの完成です。

【淀川区マンション：築43年・73.0m<sup>2</sup> 担当：戸村】



## ショールームリニューアルオープン!

新しくなった青山ショールームに是非ご家族揃ってお越しください! (キッズルーム・授乳室完備) 『完全予約制』です。フリーダイヤルまたはHPよりご予約お願いいたします。

ご来場特典

今ならAOYAMAオリジナルエコバッグプレゼント!



住宅省エネ  
2023キャンペーン

お得にリフォームするなら  
今がチャンス!過去最大級?!  
併用可能な3つの補助金!!

※省エネリフォーム・窓リフォームをお考えの方、ぜひご相談ください。



リノベージュ  
育ちがいい住まいをつくらう。

中古物件のご購入からお手伝い  
できるようになりました!

ビーバーハウスグループの一員となり、中古物件を探すところから、理想のリフォーム資金を組み込んだ住宅ローンまで、ワンストップで対応致します。ぜひご相談ください!



リフォームの 青山  
AOYAMA REFORM  
by BEAVER HOUSE GROUP



お見積り無料

0120-566-540

淀川区東三国 3-10-11 (ダイエー2F)  
Tel.06-6395-9188 日曜・祝日休

ホームページリニューアルしました!

青山リフォーム

検索

http://www.aoyama-reform.com

※コインパーキングをご利用ください。(パーキングチケットをお渡しします)



TOYOTA コナン  
TOYOTA ショールーム  
ダイエー (1F)  
OSパーク東三国  
新大阪駅前北口  
専門学校  
マンダリン  
シャバン